Сдать торговое помещение за 279 871 рублей на улица Чернышевского, 19/1

Республика Саха, Городской округ Якутск, Якутск, улица Чернышевского, 19/1

279 871 Р в месяц
710Р за м^2 в месяц

394.00 м^2	394.00 м^2	1 из 1
Общая	Жилая	Этаж

Сдается 1-этажный торгово-выставочный павильон на 1-ой линии со складским помещением общей площадью 394,2 кв.м. Площадь складского помещения 83,4 кв.м., торгово-выставочного павильона 310,8 кв.м., здание расположено близко к центру города по улице Чернышевского 19/1 у АЗС-4 Саханефтегазсбыт, Гурмэ, Ремикс, ФАПК Якутия, база Ленаречторг. Все в собственности, назначение здания и участка Организация торговли . Автономное газовое отопление, ёмкость с насосом 3 куба, септик 6 кубов. Территория огорожена профлистом, перед центральным входом обустроена парковка. Имеется 4 входа. Удобное местоположение у дороги. В аренду не включена стоимость энергопотребления, водоснабжения и водоотведения. Отопление в оплату включено. Сдается на длительный срок. Доп. описание: современный ремонт . Номер в базе: 5632701.

15 с 15.09.2021, обновлен 15.09.2021

Характеристики

Этаж	1	Этажей всего	1
Площадь жилая	394.00 кв. м		
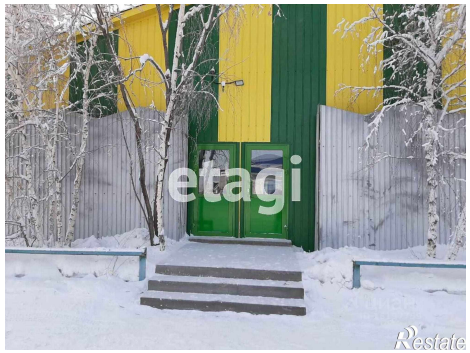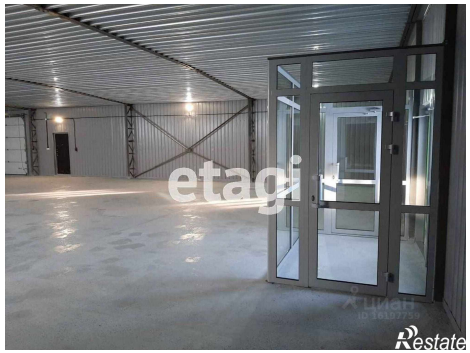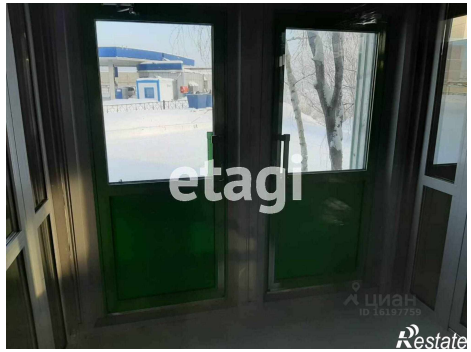
https://yakutsk.restate.ru/obj/arenda-torgovli-ulica-chernyshevskogo-19-1-22265843/