Купить квартиру за 7 400 000 рублей на ул Кузьмина, 34/2

Республика Саха, Городской округ Якутск, Якутск, ул Кузьмина, 34/2

7 400 000 Р
121 311Р за м^2

61.00 м^2	8.00 м^2	5 из 5
Общая	Кухня	Этаж

Вышло ЭКСКЛЮЗИВНОЕ ПРЕДЛОЖЕНИЕ 3-х комнатной квартиры в районе Авиапорта по ул.Кузьмина 34/2. КПД 1992 года постройки . 5 этаж из 5. Площадь квартиры 61.2 кв.м. Застекленный балкон, совмещенный санузел , хороший ремонт . Квартира теплая,солнечная сторона . Без обременения и долгов . Развитая инфрастуктура школы, садики, магазины и т.д., все в шаговой доступности . Хорошая транспортная развязка. Обсуждаемый торг при осмотре .

1 с 11.08.2025, обновлен 11.08.2025

Продавец: Собственник

Телефон: +79141104675

Характеристики

Количество комнат	3	Этаж	5
Этажей всего	5	Площадь кухни	8.00 кв. м
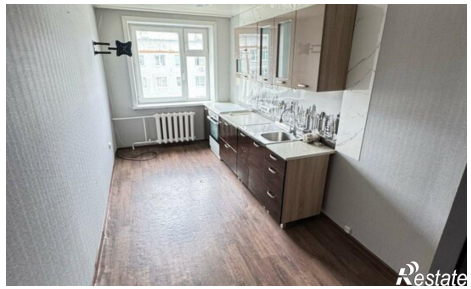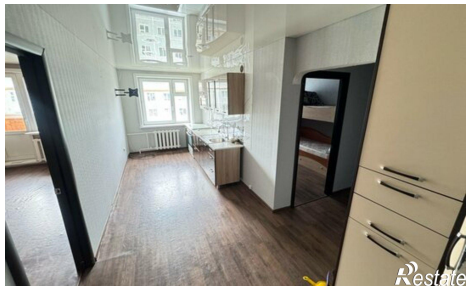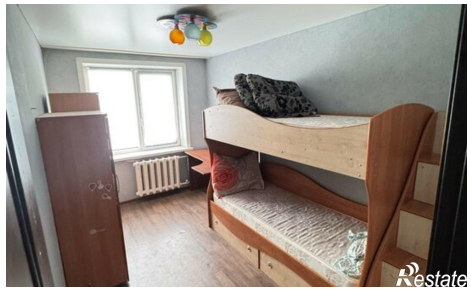
https://yakutsk.restate.ru/obj/prodazha-tryohkomnatnoy-kvartiri-ul-kuzmina-34-2-18232487295/