Купить квартиру за 5 900 000 рублей на ул Хабарова, 27/1

Республика Саха, Городской округ Якутск, Якутск, ул Хабарова, 27/1

5 900 000 Р
140 476Р за м^2

42.00 м^2	6.00 м^2	3 из 5
Общая	Кухня	Этаж

Продается 2 комнатная квартира в районе Площади Победы. Расположена на 3 этаже 5 этажного блочного дома 1972 года постройки. С общей площадью 41,9 кв.м, балкона нет. Санузел совмещенный. В квартире выполнен хороший ремонт, окна стеклопакеты, установлены натяжные потолки. Вся мебель и бытовая техника остается. Развитая инфраструктура. В шаговой доступности Площадь Победы, городской пляж, кафе, рестораны, супермаркеты, торговые центры, детские сады (частные и муниципальные) школа № 21, речное училище, магазины. Удобная транспортная система - возможность быстро добраться практически до любой точки города. Обременения и долгов нет. Код пользователя: 62196 Номер в базе: 6925854

0 с 09.07.2025, обновлен 09.07.2025

Продавец: Яковлева Валентина Анатольевна

Телефон: +79053194793

Характеристики

Количество комнат	2	Этаж	3
Этажей всего	5	Площадь кухни	6.00 кв. м
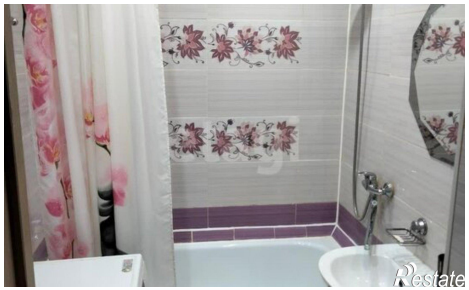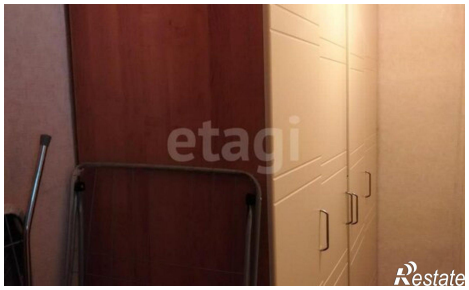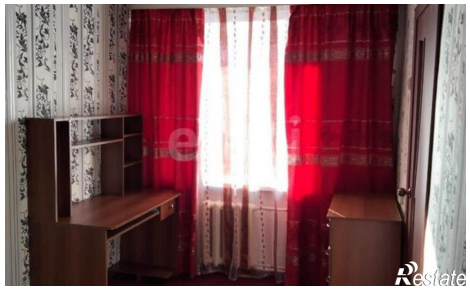
ИБЛИОТЕКА