Купить квартиру за 18 000 000 рублей на улица Каландаришвили, 32

Республика Саха, Якутск, улица Каландаришвили, 32

18 000 000 Р
243 243Р за м^2

74.00 м^2	5.00 м^2	14 из 14
Общая	Кухня	Этаж

В продаже 3-комнатная квартира площадью 73,7 кв. м расположена на 14 этаже монолитно-каркасного дома 2020 года постройки на улице Каландаришвили, 32. Дом возведен известным застройщиком СЭТТЭ, что гарантирует качество строительства и надежность эксплуатации. Квартира обладает удачной планировкой: просторные комнаты, светлая кухня с современной встроенной техникой и гарнитуром, выполненным на заказ, а также совмещенный санузел с качественной сантехникой в нейтральных тонах. Вся мебель и бытовая техника остаются новым владельцам, что позволяет заселиться без дополнительных затрат. Из окон открывается вид на студенческий городок и противоположную сторону, обеспечивая хорошую инсоляцию. Лоджия увеличивает полезное пространство и может использоваться как зона отдыха. Дом оснащен современными системами безопасности: видеонаблюдение, шлагбаум и консьерж, что обеспечивает спокойное проживание. На третьем этаже оборудованы детские площадки для летнего и зимнего времени, что делает жилье привлекательным для семей с детьми. Район отличается развитой инфраструктурой: в шаговой доступности находятся Северо-Восточный федеральный университет, школа № 31, муниципальные и частные детские сады, фитнес-клубы, круглосуточные магазины и другие объекты повседневного спроса. Транспортная доступность ...

1 с 08.07.2025, обновлен 08.07.2025

Продавец: Никифорова Светлана Кирилловна

Телефон: +79667657308

Характеристики

Количество комнат	3	Этаж	14
Этажей всего	14	Площадь кухни	5.00 кв. м
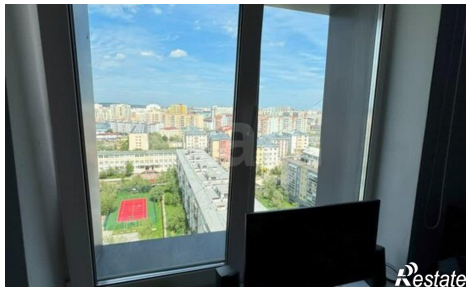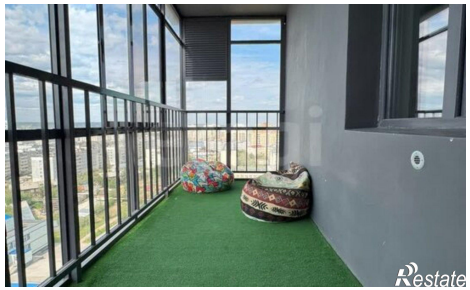
https://yakutsk.restate.ru/obj/prodazha-tryohkomnatnoy-kvartiri-ulica-kalandarishvili-32-18232256917/