Купить квартиру за 9 000 000 рублей на улица Семёна Данилова, 32

Республика Саха, Якутск, улица Семёна Данилова, 32

9 000 000 Р
157 895Р за м^2

57.00 м^2	12.00 м^2	2 из 5
Общая	Кухня	Этаж

На продажу в связи с переездом вышла просторная светлая квартира по адресу Семена Данилова, 32 Дом 112 серии, 1998 года постройки Золотой второй этаж из 5 Площадь квартиры 56,9 кв.м + большая лоджия площадью 4 кв.м. В квартире выполнен косметический ремонт, не требующий дополнительных вложений. В 2019 году была полная замена отопительных труб. В 2024 году - замена канализационных труб и сантехники. Вся мебель и техника остается в подарок покупателям. Вариант заезжай и живи! Квартира расположена на солнечной стороне, благодаря чему в квартире всегда светло и тепло. А из окна открывается вид на сад и деревья. Соседи спокойные семейные люди. Также на этаже установлены металлические двери, что обеспечивает дополнительный комфорт и шумоизоляцию Дом обслуживает одна из лучших и ответственных УК нашего города - Прометей. В этом году был произведен косметический ремонт подъезда, а также в планах косметический ремонт дома. А также во дворе установлена новая детская площадка. Удобный заезд к дому с главной улицы. В этом году будет произведен ремонт подъездной дороги на территории дома. Прямо во дворе дома находится детская поликлиника. 27 школа и детский сад Малышок находятся в 3 минутах ходьбы от дома. А также рядом супермаркет, аптека, остановка прямо у дома. До парка культуры ...

0 с 08.07.2025, обновлен 08.07.2025

Продавец: Собственник

Телефон: +79142962388

Характеристики

Количество комнат	2	Тип дома	панельный
Этаж	2	Этажей всего	5
Площадь кухни	12.00 кв. м		

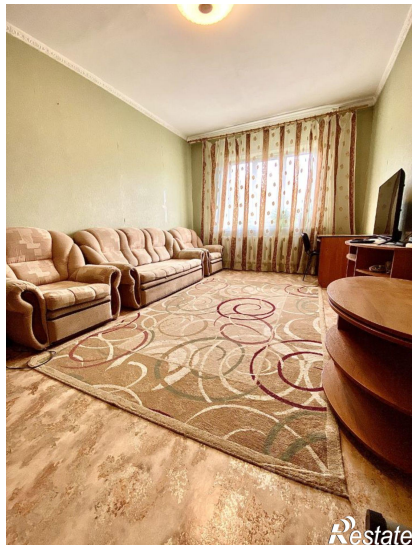

Restate

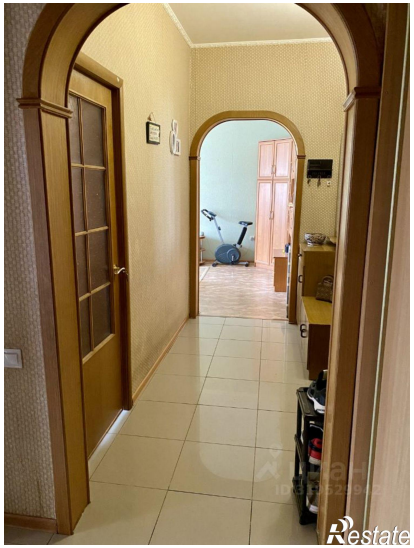
Restate