Купить квартиру за 6 800 000 рублей на ул Кальвица, 13/1

Республика Саха, Городской округ Якутск, Якутск, ул Кальвица, 13/1

6 800 000 Р
144 681Р за м^2

47.00 м^2	8.00 м^2	5 из 5
Общая	Кухня	Этаж

 ПРОДАЁТСЯ уютная 2-комнатная квартира в КПД — «Заезжай и живи»! Рабочий городок, ул. Кальвина, 13/1 Площадь: 46,6 кв.м Санузел: раздельный Этаж: 5 Квартира с качественным евроремонтом Уютный балкон Вся мебель остаётся: — Шкафы — Холодильник — Посудомоечная машина — Комод — Двуспальная кровать — Диван — Кухонный гарнитур — Телевизор Всё продумано до мелочей — можно сразу заехать и жить комфортно, ничего докупать не нужно! Отличное расположение — удобная транспортная доступность, рядом магазины, школа, садик. ‼ Идеальный вариант для семьи или для сдачи в аренду. Цена приятная — звоните и договаривайтесь о просмотре! Успейте, пока квартиру не забрали другие!

0 с 08.07.2025, обновлен 08.07.2025

Продавец: Мария

Телефон: +79644230954

Характеристики

Количество комнат	2	Этаж	5
Этажей всего	5	Площадь кухни	8.00 кв. м
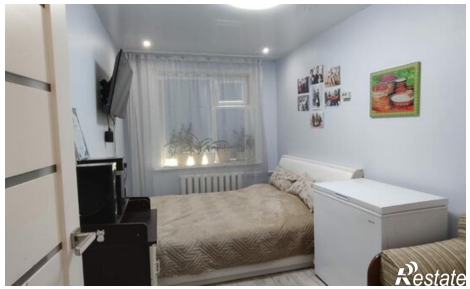
https://yakutsk.restate.ru/obj/prodazha-dvuhkomnatnoy-kvartiri-ul-kalvica-13-1-18232255362/