Купить квартиру за 7 100 000 рублей на ул Маяковского, 112

Республика Саха, Городской округ Якутск, Якутск, ул Маяковского, 112

7 100 000 Р
89 873Р за м^2

79.00 м^2
Общая

5 из 5
Этаж

Продается 3 комнатная квартира, общая площадь 79 кв.м, Якутск, Тёплая, просторная и светлая квартира

0 с 07.07.2025, обновлен 07.07.2025

Продавец: Собственник

Телефон: +79142938686

Характеристики

Количество комнат	3	Этаж	5
Этажей всего	5		
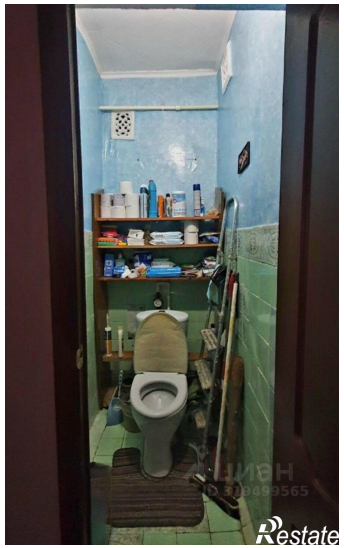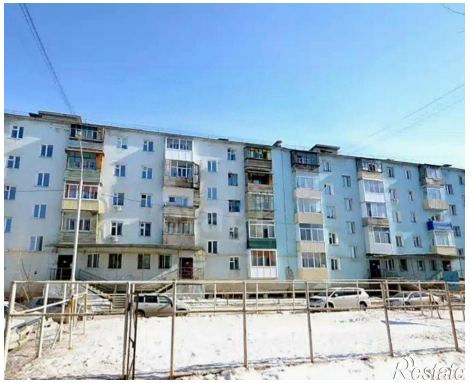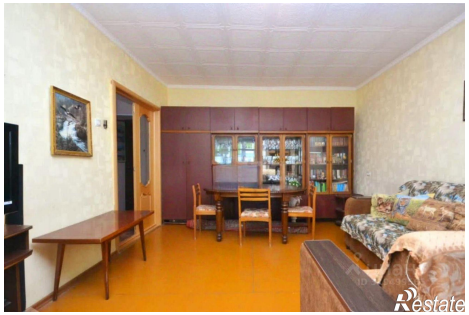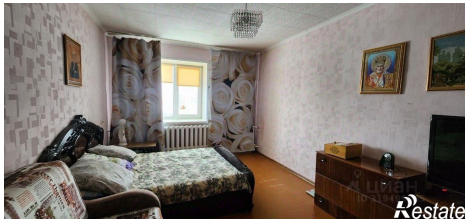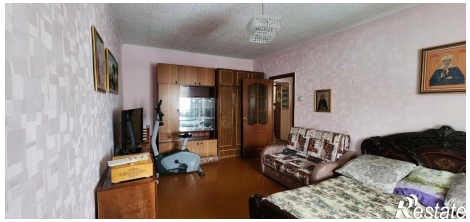
https://yakutsk.restate.ru/obj/prodazha-tryohkomnatnoy-kvartiri-ul-mayakovskogo-112-18232251439/