Купить квартиру за 7 200 000 рублей на улица Можайского, 13/4

Республика Саха, Якутск, улица Можайского, 13/4

7 200 000 Р
116 129Р за м^2

62.00 м^2
Общая

5 из 5
Этаж

Продается 3 комнатная квартира, общая площадь 62 кв.м, Якутск, Светлый, хороший ремонт. Натяжные потолки, стеклопакеты. Раздельные ванная комната и туалет, отделанные кафелем. Застекленный балкон

0 с 07.07.2025, обновлен 07.07.2025

Продавец: Собственник

Телефон: +79142938686

Характеристики

Количество комнат	3	Этаж	5
Этажей всего	5		
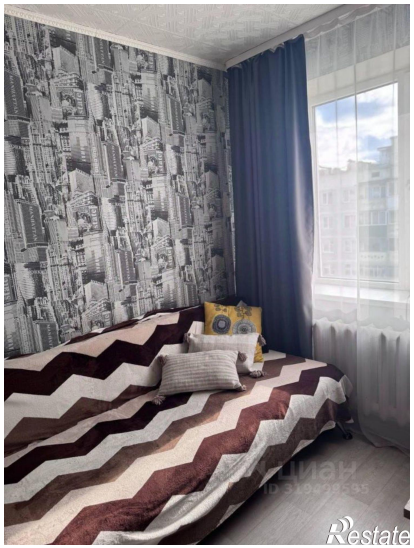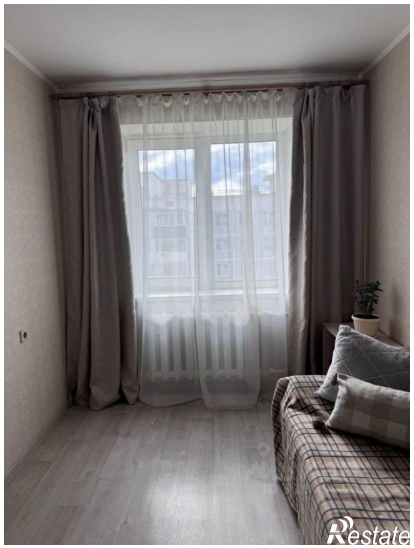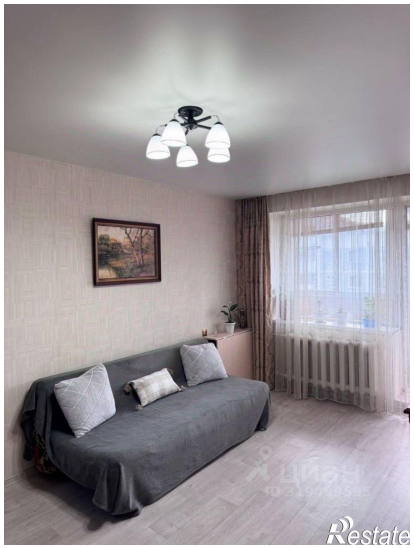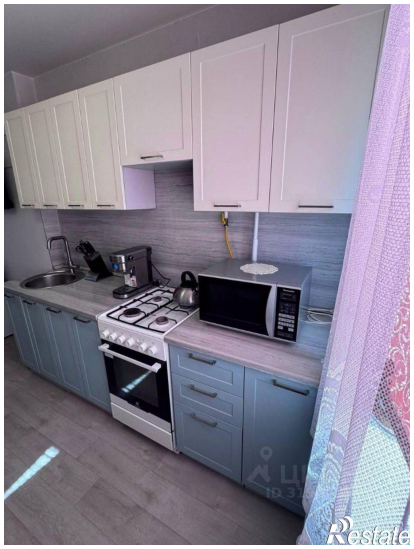
https://yakutsk.restate.ru/obj/prodazha-tryohkomnatnoy-kvartiri-ulica-mozhayskogo-13-4-18232251397/