Купить квартиру за 4 800 000 рублей на улица Красильникова, 7/1

Республика Саха, Якутск, улица Красильникова, 7/1

4 800 000 Р
165 517Р за м^2

29.00 м^2
Общая

2 из 16
Этаж

Продается 1 комнатная квартира, общая площадь 29 кв.м, Якутск, В квартире сделан евроремонт, на стадии завершения. Балкон красиво застеклен, вместительный, можно утеплить

1 с 07.07.2025, обновлен 07.07.2025

Продавец: Собственник

Телефон: +79142938686

Характеристики
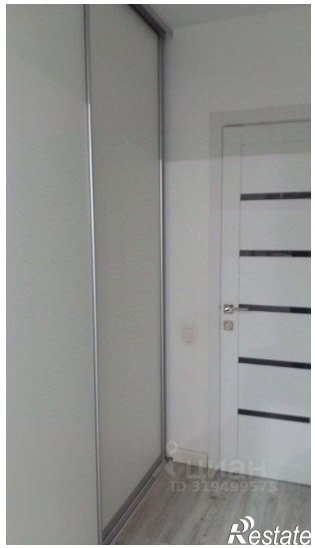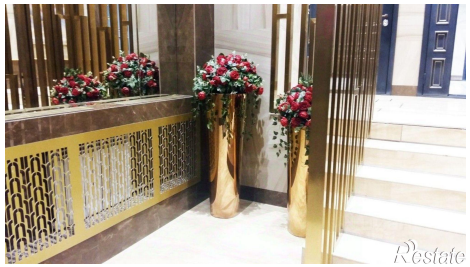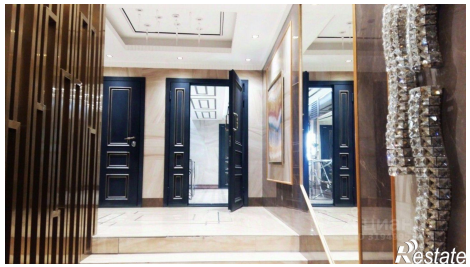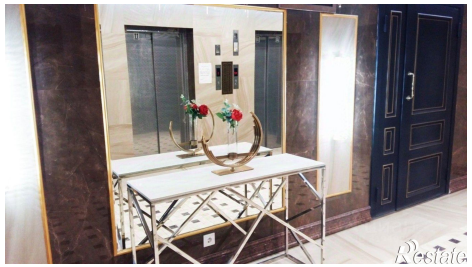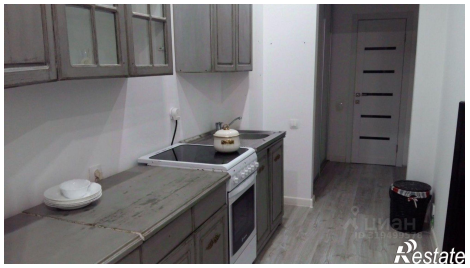
Количество комнат	1	Этаж	2
Этажей всего	16