Купить квартиру за 6 200 000 рублей на улица Жорницкого, 7/6а

Республика Саха, Якутск, улица Жорницкого, 7/6а

6 200 000 Р
121 569Р за м^2

51.00 м^2	10.00 м^2	2 из 3
Общая	Кухня	Этаж

Евродвушка со свежим ремонтом Жорницкого 7/6а Дом 2008 года постройки Надёжный блочный дом с отличной шумоизоляцией, за счёт толстых стен! Самый удобный 2-й этаж из 3 Площадь 51,1 кв/м 2-комн Свежий косметический ремонт Окна выходят в разные стороны Балкон обшит евро вагонкой Спокойный спальный район с развитой инфраструктурой: - Новый филиал школы # 27 - Детский сад Сияние Севера, детский сад # 95, Улыбка - Оптовые базы, рынок Маньыаттаах, автосервисы, городская баня, продуктовые магазины, кафе/рестораны, фитнесс залы и многое другое! 1 взрослый собственник, маткап не использовался Без долгов и обременений! Оперативный показ!

0 с 04.07.2025, обновлен 04.07.2025

Продавец: Собственник

Телефон: +79142963913

Характеристики

Количество комнат	2	Тип дома	монолитный
Этаж	2	Этажей всего	3
Площадь кухни	10.00 кв. м		

https://yakutsk.restate.ru/obj/prodazha-dvuhkomnatnoy-kvartiri-ulica-zhornickogo-7-6a-18232236095/

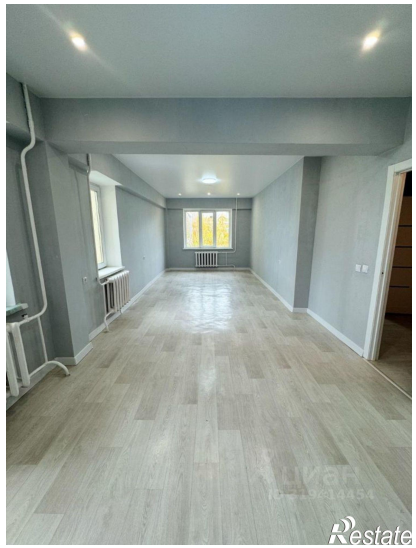
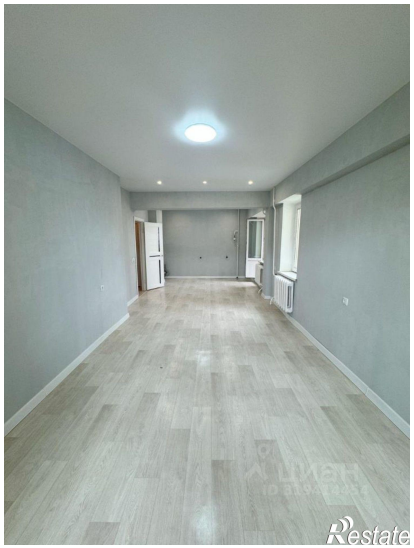
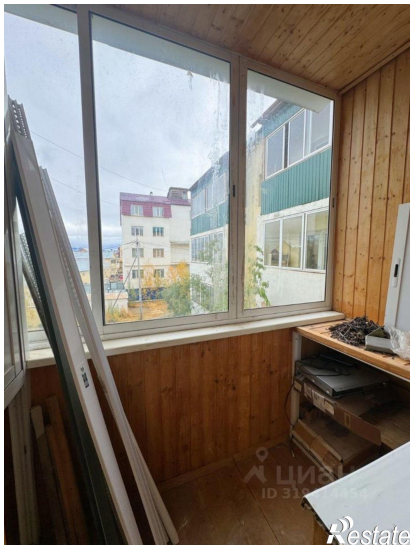
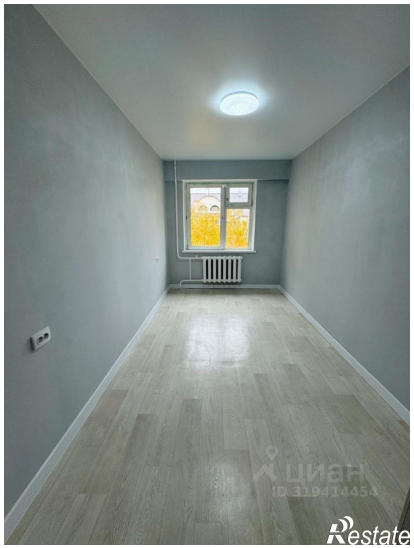
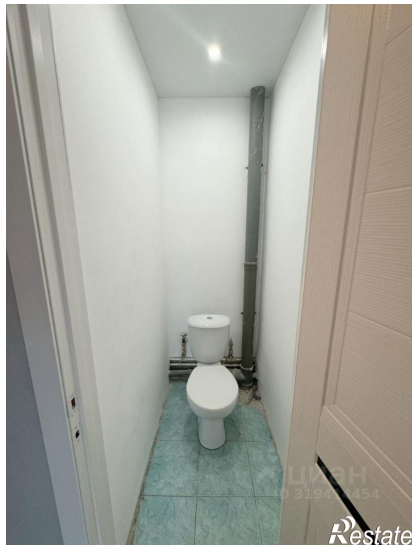

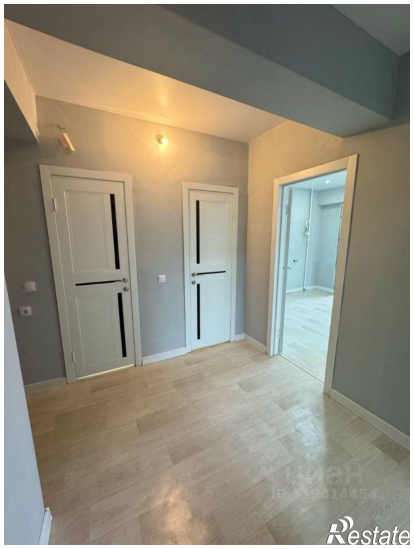

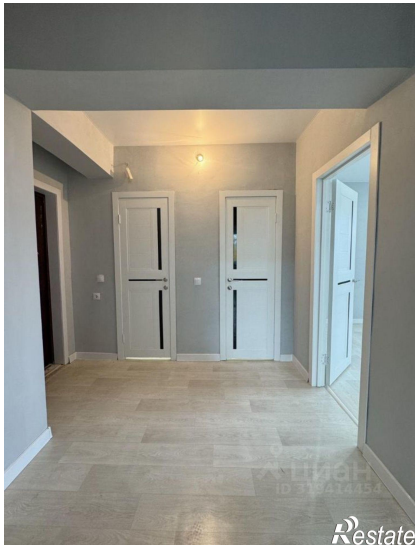
Restate

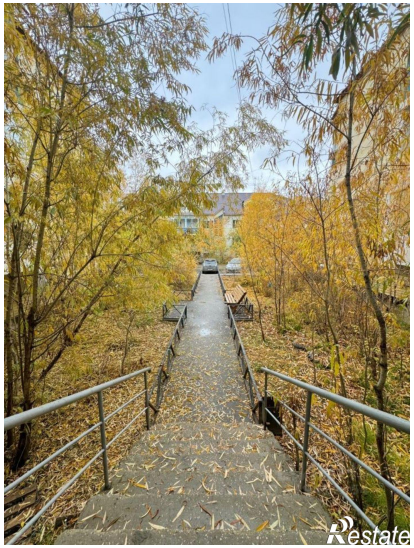
Restate