Купить квартиру за 4 300 000 рублей на улица Кузьмина, 26/4

Республика Саха, Якутск, улица Кузьмина, 26/4

4 300 000 Р
134 375Р за м^2

32.00 м^2	6.00 м^2	3 из 5
Общая	Кухня	Этаж

1-комн переделанная в 2-комн район авиапорта Кузьмина 26/4 Очень тёплый блочный дом Самый удобный 3-й этаж из 5 Площадь 32 кв/м Окна выходят на детскую площадку В квартире выполнен свежий евроремонт Почти вся мебель и бытовая техника остаются новым хозяевам! Отличный район с развитой инфраструктурой: школа # 30, 24, детские сады Теремок, Радуга, Северная сказка, рынок Белое озеро, кинотеатр Авиатор, фитнес клубы, магазины, аптеки, торговые центры, автосервисы, автобусная остановка прямо у дома! Имеется обременение в Сбербанке

0 с 04.07.2025, обновлен 04.07.2025

Продавец: Собственник

Телефон: +79142963913

Характеристики

Количество комнат	1	Этаж	3
Этажей всего	5	Площадь кухни	6.00 кв. м

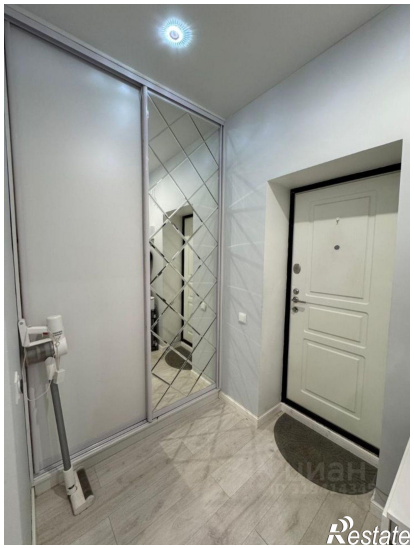

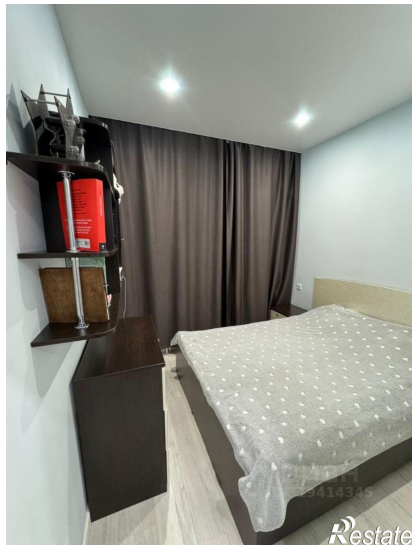
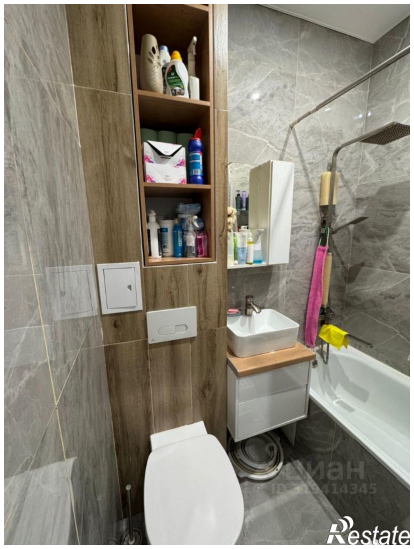

Restate

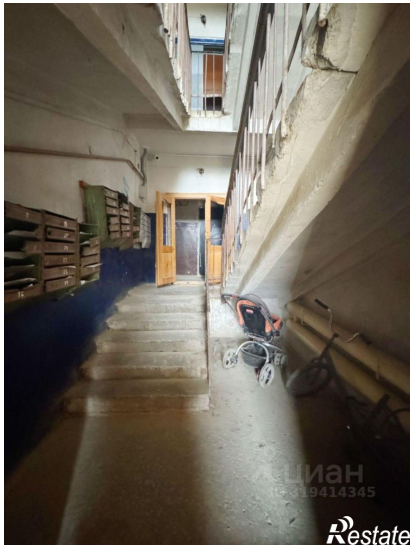
Restate