Купить квартиру за 5 900 000 рублей на улица Пояркова, 9

Республика Саха, Якутск, улица Пояркова, 9

5 900 000 Р
168 571Р за м^2

35.00 м^2
Общая

2 из 4
Этаж

Продается 1 комнатная квартира, общая площадь 35 кв.м, Якутск, свежий ремонт

0 с 04.07.2025, обновлен 04.07.2025

Продавец: Собственник

Телефон: +79142938686

Характеристики
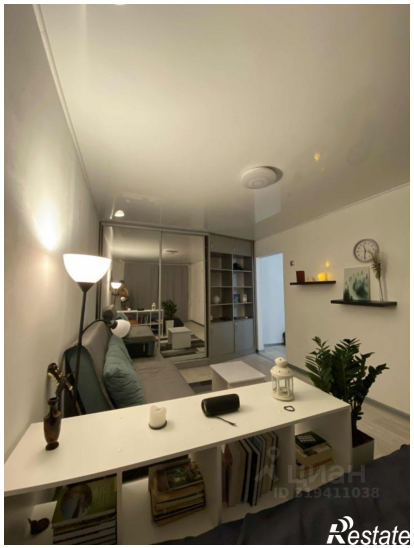
Количество комнат	1	Этаж	2
Этажей всего	4