Купить квартиру за 7 650 000 рублей на улица Петровского, 10/5

Республика Саха, Якутск, улица Петровского, 10/5

7 650 000 Р
201 316Р за м^2

38.00 м^2
Общая

6 из 9
Этаж

Продается 1 комнатная квартира, общая площадь 38 кв.м, Якутск, квартира очень теплая, солнечная сторона

0 с 04.07.2025, обновлен 04.07.2025

Продавец: Собственник

Телефон: +79142938686

Характеристики

Количество комнат	1	Этаж	6
Этажей всего	9		
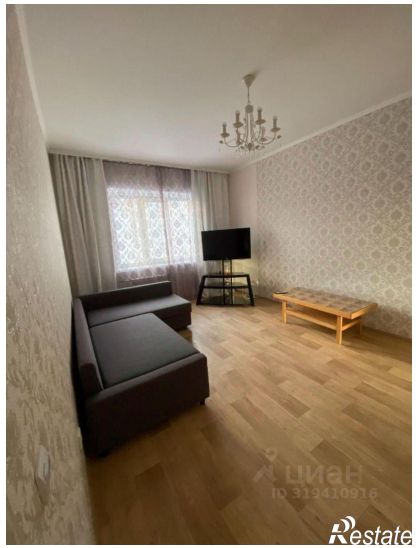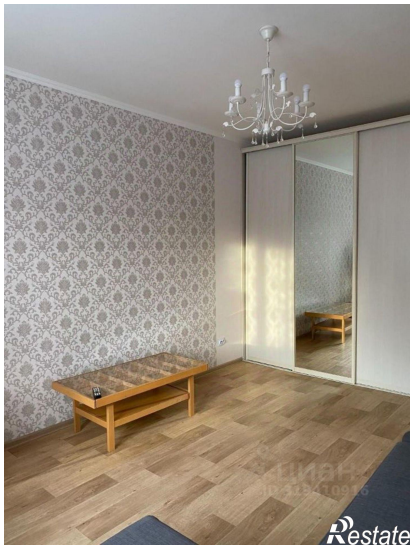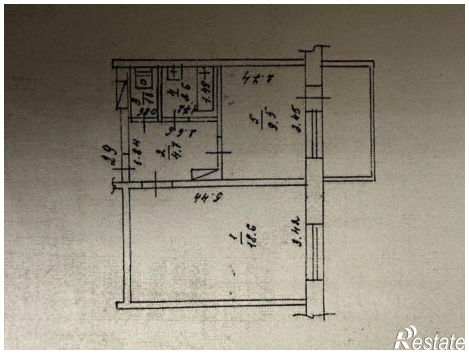
https://yakutsk.restate.ru/obj/prodazha-odnokomnatnoy-kvartiri-ulica-petrovskogo-10-5-18232234961/