Купить квартиру за 7 990 000 рублей на улица Петра Алексеева, 7/2

Республика Саха, Якутск, улица Петра Алексеева, 7/2

7 990 000 Р
112 535Р за м^2

71.00 м^2
Общая

2 из 4
Этаж

Продается 4 комнатная квартира, общая площадь 71 кв.м, Якутск, Квартира очень теплая, окна пластиковые, балкон застеклен

0 с 04.07.2025, обновлен 04.07.2025

Продавец: Собственник

Телефон: +79142938686

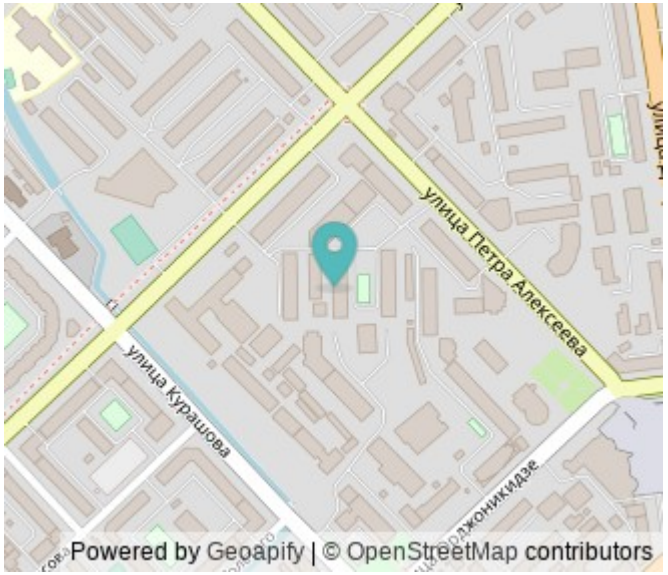

Характеристики

Количество комнат	4	Этаж	2
Этажей всего	4		

https://yakutsk.restate.ru/obj/prodazha-chetyrehkomnatnoy-kvartiri-ulica-petra-alekseeva-7-2-18232234910/

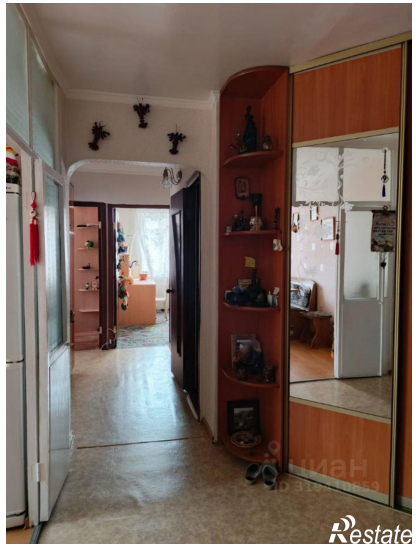

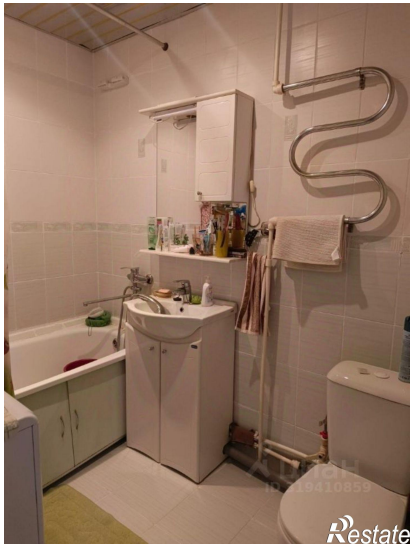
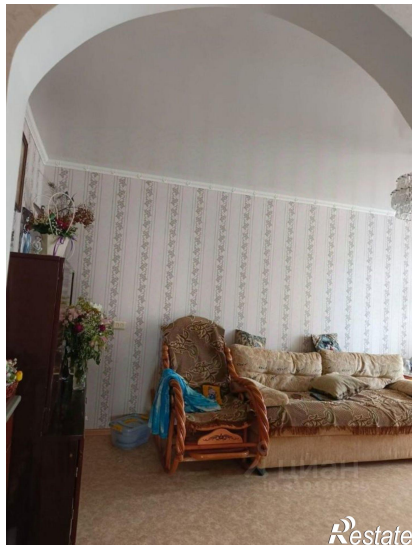
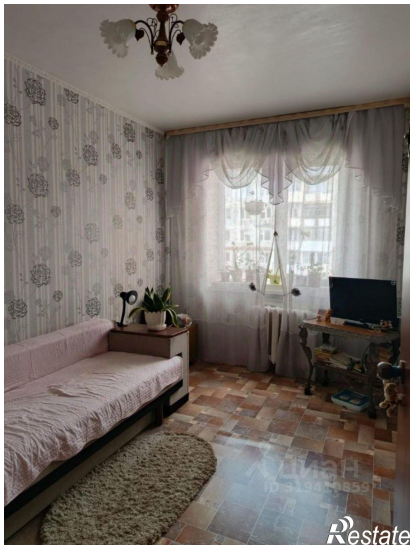
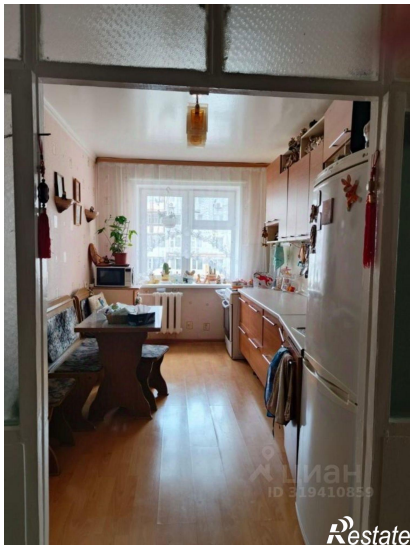
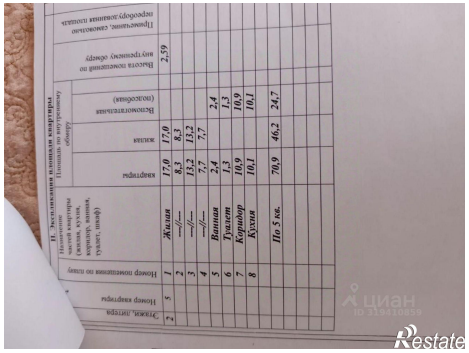

Этаж, литера	Номер квартиры	Номер помещения по плану	Назначение частей квартиры (жилая, кухня, коридор, ванная, туалет, шкаф)	Площадь по внутреннему обмеру			Высота помещений по внутреннему обмеру	Примечание, самовольно переоборудованная площадь
				квартиры	жилая	Вспомогательная (подсобная)		
2	5	1	Жилая	17,0	17,0		2,59	
		2	—//—	8,3	8,3			
		3	—//—	13,2	13,2			
		4	—//—	7,7	7,7			
		5	Ванная	2,4		2,4		
		6	Туалет	1,3		1,3		
		7	Коридор	10,9		10,9		
		8	Кухня	10,1		10,1		
			По 5 кв.	70,9	46,2	24,7		

Restate