Купить квартиру за 6 100 000 рублей на улица Пояркова, 8

Республика Саха, Якутск, улица Пояркова, 8

6 100 000 Р
119 608Р за м^2

51.00 м^2
Общая

3 из 5
Этаж

Продается 2 комнатная квартира, общая площадь 51 кв.м, Якутск, Косметический ремонт

0 с 04.07.2025, обновлен 04.07.2025

Продавец: Собственник

Телефон: +79142938686

Характеристики

Количество комнат	2	Этаж	3
Этажей всего	5		
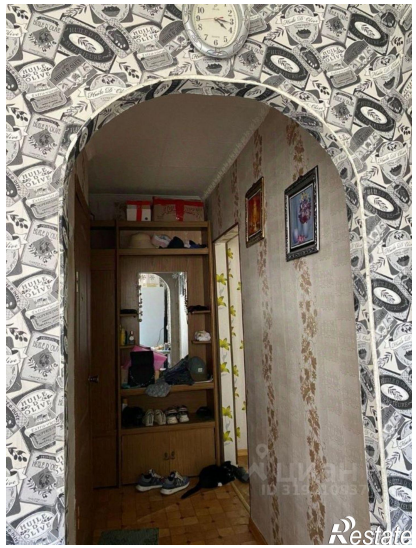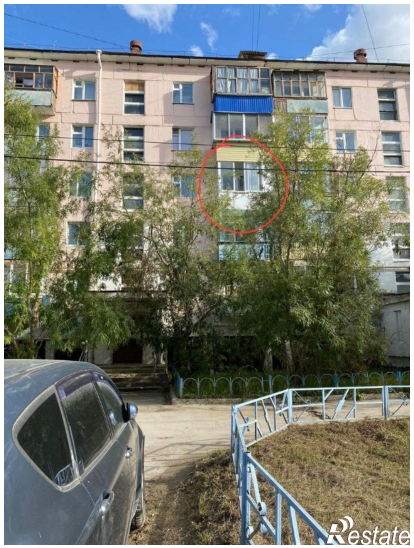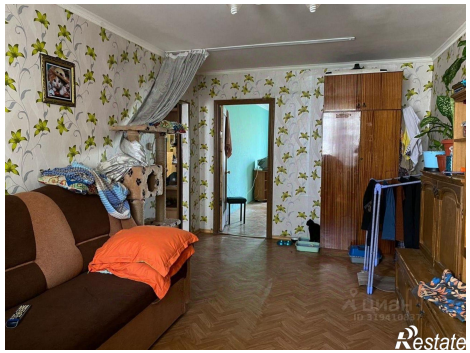
https://yakutsk.restate.ru/obj/prodazha-dvuhkomnatnoy-kvartiri-ulica-poyarkova-8-18232234897/