Купить квартиру за 5 150 000 рублей на улица Хабарова, 19/3

Республика Саха, Якутск, улица Хабарова, 19/3

5 150 000 Р
135 526Р за м^2

38.00 м^2	9.00 м^2	2 из 9
Общая	Кухня	Этаж

Продается 1 комнатная квартира, общая площадь 38,4 кв.м, Якутск, Техника: стиральная машина.

0 с 04.07.2025, обновлен 04.07.2025

Продавец: Собственник

Телефон: +79142938686

Характеристики

Количество комнат	1	Этаж	2
Этажей всего	9	Площадь кухни	9.00 кв. м

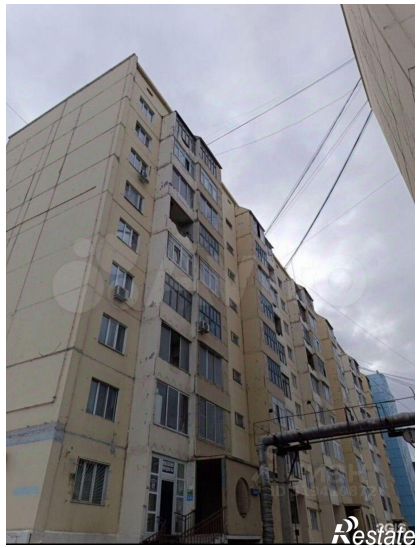

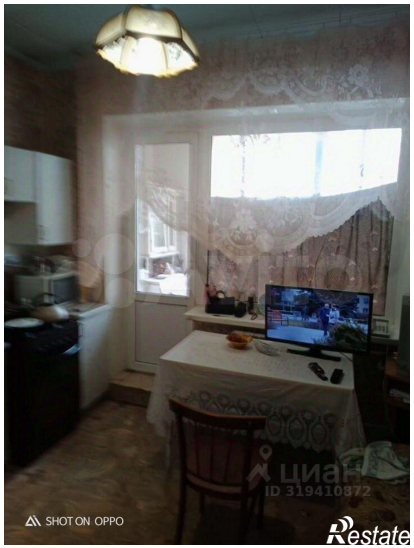

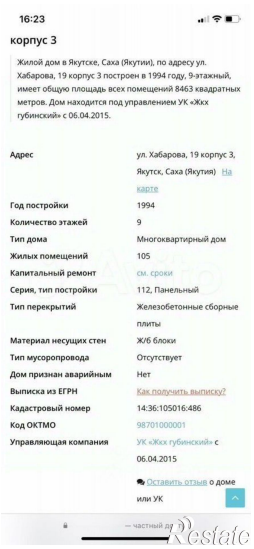

16:23

корпус 3

Жилой дом в Якутске, Саха (Якутии), по адресу ул. Хабарова, 19 корпус 3 построен в 1994 году, 9-этажный, имеет общую площадь всех помещений 8463 квадратных метров. Дом находится под управлением УК «Жкх губинский» с 06.04.2015.

Адрес	ул. Хабарова, 19 корпус 3, Якутск, Саха (Якутия) На карте
Год постройки	1994
Количество этажей	9
Тип дома	Многоквартирный дом
Жилых помещений	105
Капитальный ремонт	см. сроки
Серия, тип постройки	112, Панельный
Тип перекрытий	Железобетонные сборные плиты
Материал несущих стен	Ж/б блоки
Тип мусоропровода	Отсутствует
Дом признан аварийным	Нет
Выписка из ЕГРН	Как получить выписку?
Кадастровый номер	14:36:105016:486
Код ОКТМО	98701000001
Управляющая компания	УК «Жкх губинский» с 06.04.2015

Оставить отзыв о доме или УК