Купить квартиру за 7 250 000 рублей на переулок Энергетиков, 2А

Республика Саха, Якутск, переулок Энергетиков, 2А

7 250 000 Р
157 609Р за м^2

46.00 м^2
Общая

5 из 5
Этаж

Продается 2 комнатная квартира, общая площадь 46,3 кв.м, Якутск, Просторная, теплая, светлая квартира

0 с 04.07.2025, обновлен 04.07.2025

Продавец: Собственник

Телефон: +79142938686

Характеристики
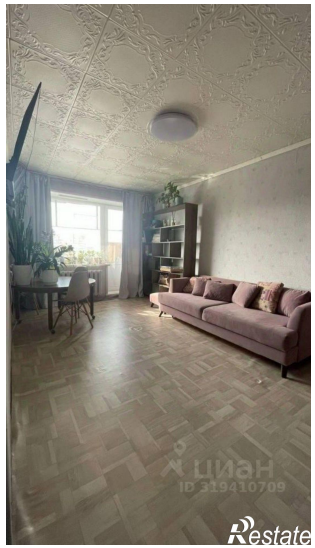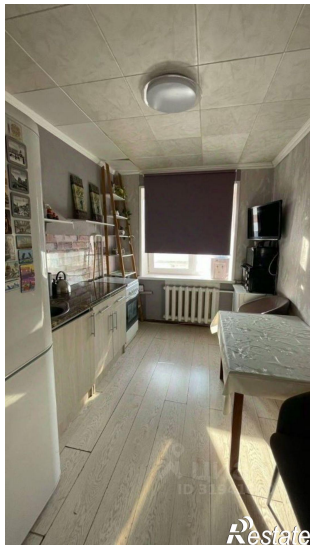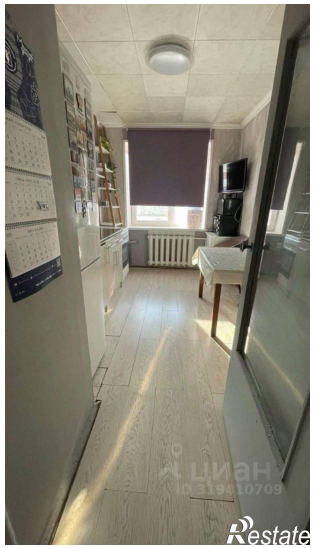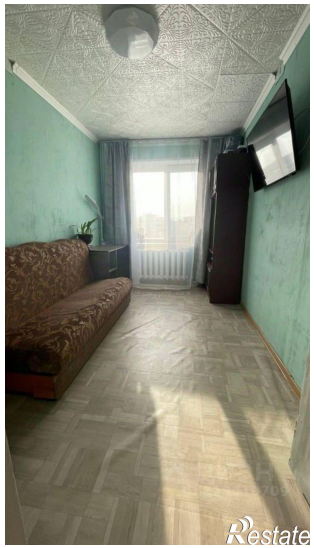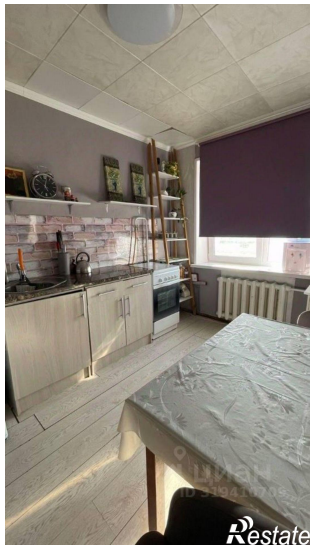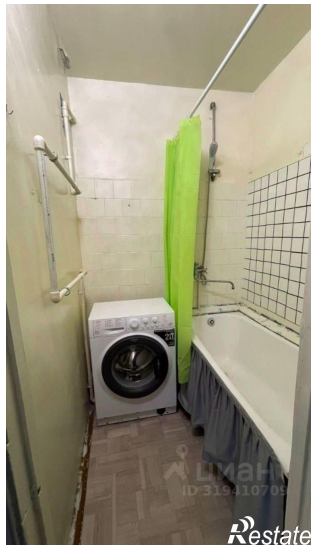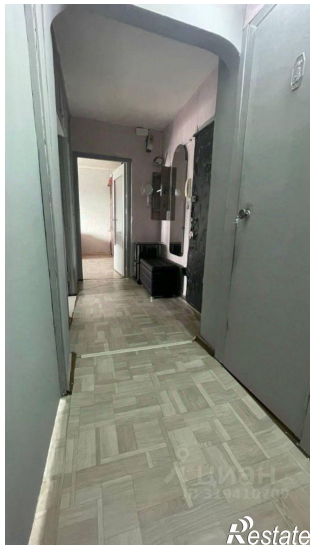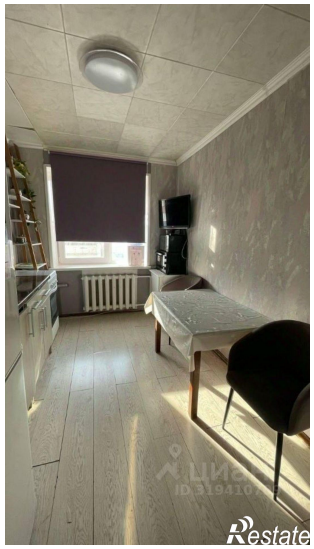
Количество комнат	2	Этаж	5
Этажей всего	5