Купить квартиру за 7 000 000 рублей на улица Кальвица, 9/1

Республика Саха, Якутск, улица Кальвица, 9/1

7 000 000 Р
100 000Р за м^2

70.00 м^2
Общая

5 из 5
Этаж

Продается 4 комнатная квартира, общая площадь 70,7 кв.м, Якутск, +утеплённый металлический гараж под окном (земля в аренде).

0 с 04.07.2025, обновлен 04.07.2025

Продавец: Собственник

Телефон: +79142938686

Характеристики

Количество комнат	4	Этаж	5
Этажей всего	5		

https://yakutsk.restate.ru/obj/prodazha-chetyrehkomnatnoy-kvartiri-ulica-kalvica-9-1-18232234667/

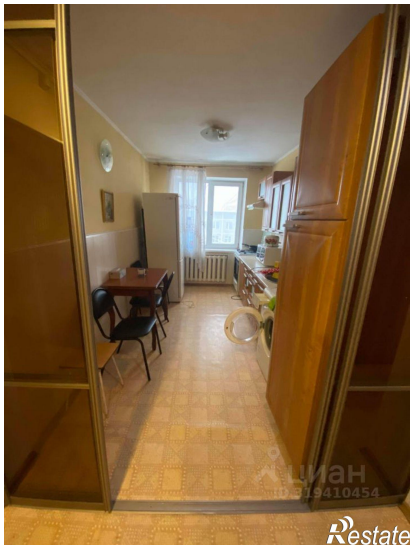

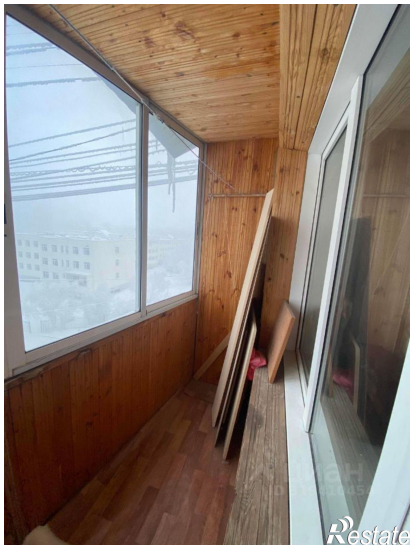
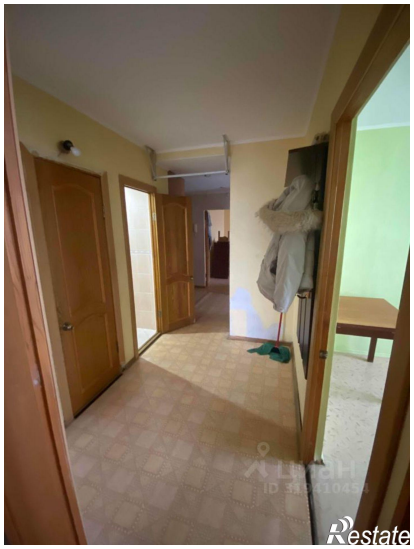
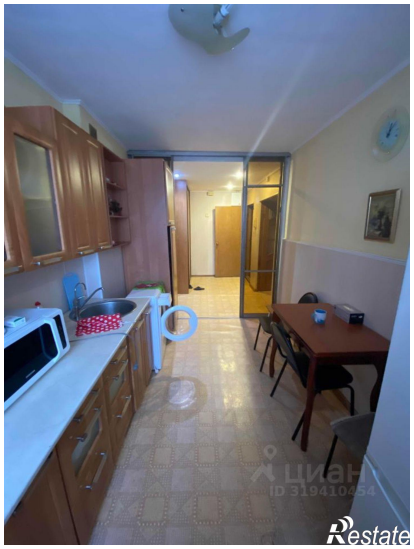

Restate

ЦИАН
ID 319410454
Restate