Купить квартиру за 6 700 000 рублей на улица Жорницкого, 7/33

Республика Саха, Якутск, улица Жорницкого, 7/33

6 700 000 Р
209 375Р за м^2

32.00 м^2
Общая

3 из 4
Этаж

Продается 1 комнатная квартира, общая площадь 32 кв.м, Якутск, Торг.

0 с 04.07.2025, обновлен 04.07.2025

Продавец: Собственник

Телефон: +79142938686

Характеристики
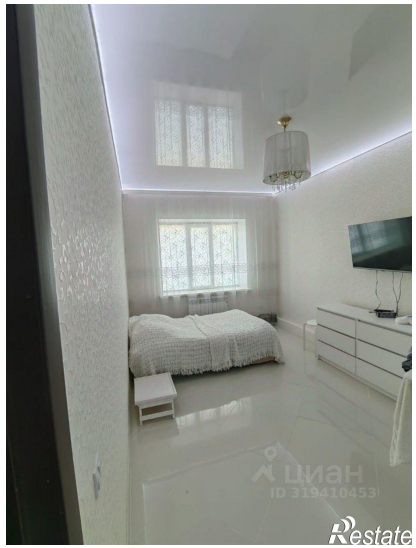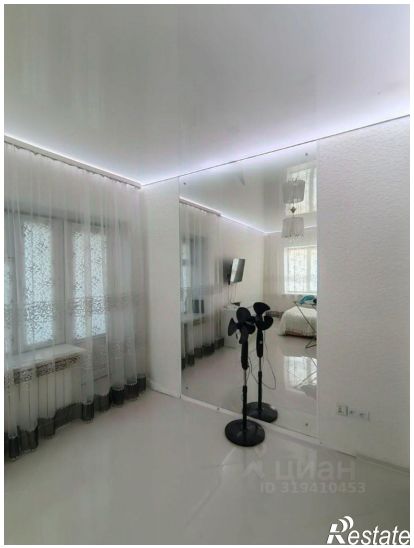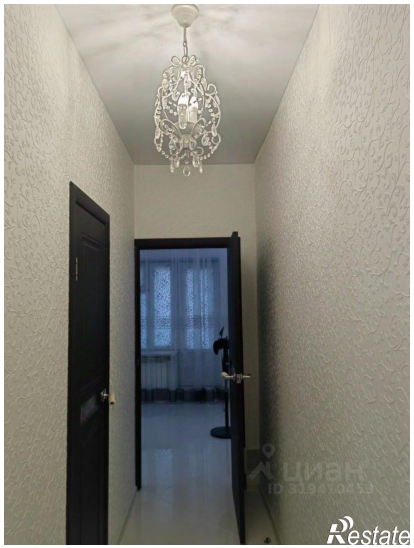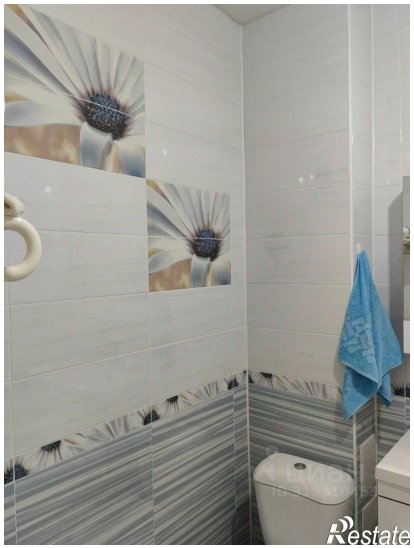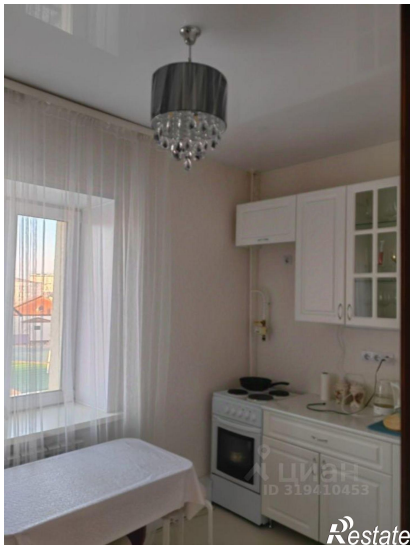
Количество комнат	1	Этаж	3
Этажей всего	4