Купить квартиру за 5 550 000 рублей на улица Халтурина, 34/2

Республика Саха, Якутск, улица Халтурина, 34/2

5 550 000 Р
146 053Р за м^2

38.00 м^2
Общая

1 из 9
Этаж

Продается 1 комнатная квартира, общая площадь 38 кв.м, Якутск, Квартира-студия с удобной планировкой и отличной локацией

0 с 04.07.2025, обновлен 04.07.2025

Продавец: Собственник

Телефон: +79142938686

Характеристики

Количество комнат	1	Этаж	1
Этажей всего	9		

Restate

Restate

Restate

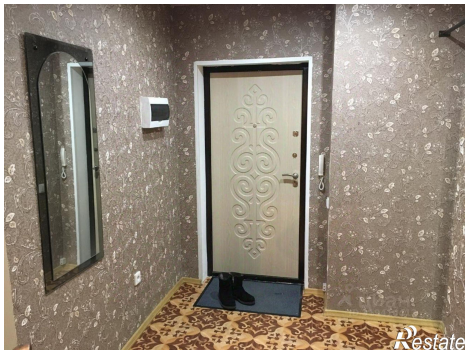
Restate

Restate