Купить квартиру за 13 800 000 рублей на улица Дзержинского, 27/2

Республика Саха, Якутск, улица Дзержинского, 27/2

13 800 000 Р
166 265Р за м^2

83.00 м^2
Общая

3 из 9
Этаж

Продается 2 комнатная квартира, общая площадь 83 кв.м, Якутск, Санузел раздельный. Квартира не требует ремонта. На въезде во двор с деткой площадки установлен шлагбаум. Есть свободные парковочные места рядом с домом

0 с 04.07.2025, обновлен 04.07.2025

Продавец: Собственник

Телефон: +79142938686

Характеристики
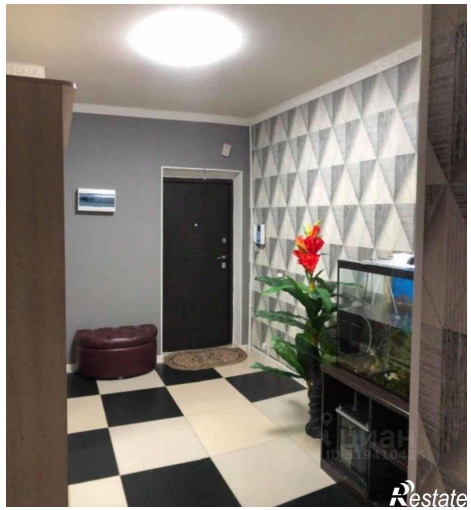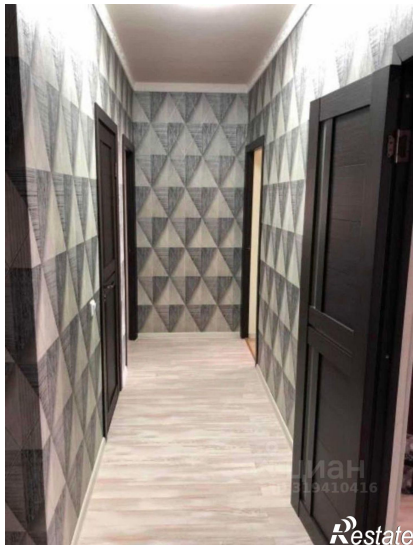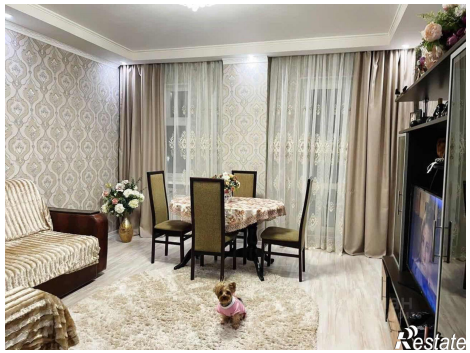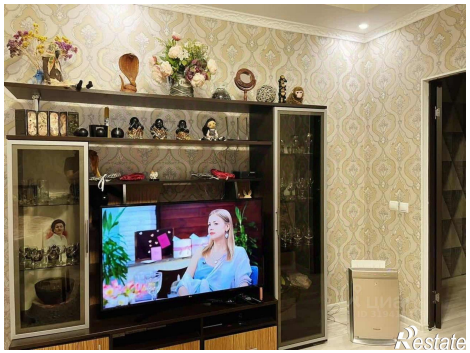
Количество комнат	2	Этаж	3
Этажей всего	9