Купить квартиру за 6 800 000 рублей на улица Петровского, 10/3

Республика Саха, Якутск, улица Петровского, 10/3

6 800 000 Р
188 889Р за м^2

36.00 м^2
Общая

8 из 9
Этаж

Продается 1 комнатная квартира, общая площадь 36,4 кв.м, Якутск, кухня с бытовой техникой, стиральная машина, кровать

0 с 04.07.2025, обновлен 04.07.2025

Продавец: Собственник

Телефон: +79142938686

Характеристики

Количество комнат	1	Этаж	8
Этажей всего	9		

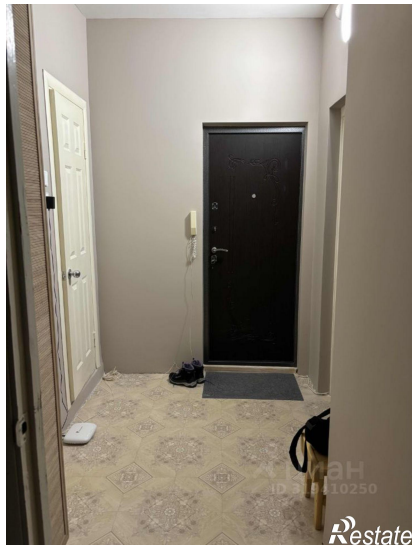

Restate

Restate