Купить квартиру за 4 200 000 рублей на улица Софронова, 41

Республика Саха, Якутск, улица Софронова, 41

4 200 000 Р
93 333Р за м^2

45.00 м^2
Общая

1 из 1
Этаж

Продается 2 комнатная квартира, общая площадь 45 кв.м, Якутск, квартира двухкомнатная, в деревянном доме, с газом, земельный участок 514+-2

1 с 04.07.2025, обновлен 04.07.2025

Продавец: Собственник

Телефон: +79142938686

Характеристики
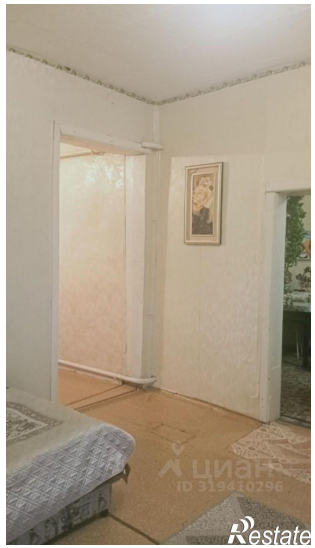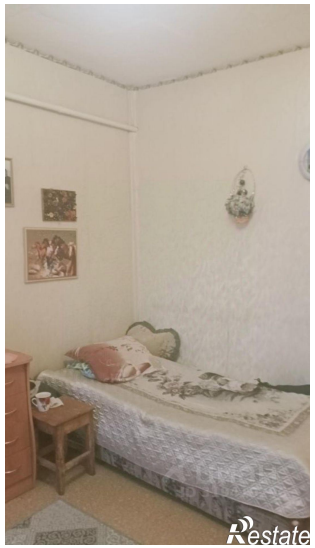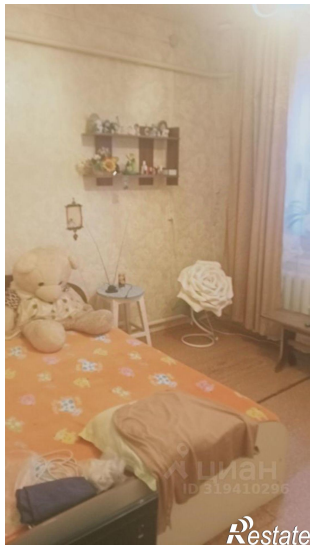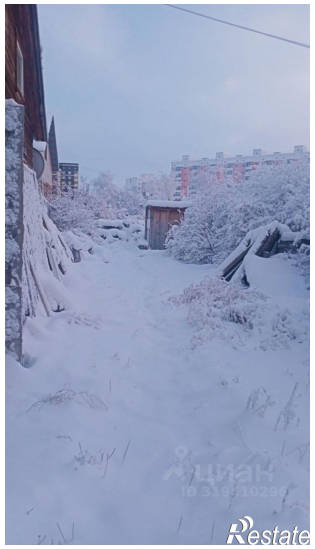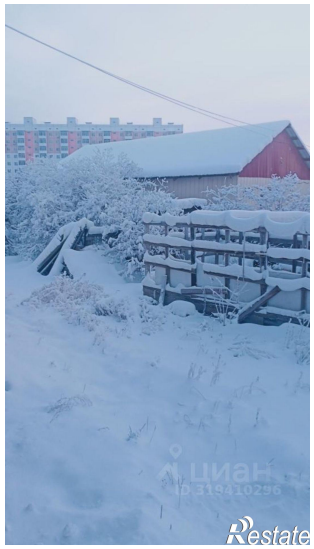
Количество комнат	2	Этаж	1
Этажей всего	1