Купить квартиру за 6 500 000 рублей на улица Кальвица, 28

Республика Саха, Якутск, улица Кальвица, 28

6 500 000 Р
130 000Р за м^2

50.00 м^2
Общая

2 из 2
Этаж

Продается 2 комнатная квартира, общая площадь 50 кв.м, Якутск, Торг.

0 с 04.07.2025, обновлен 04.07.2025

Продавец: Собственник

Телефон: +79142938686

Характеристики
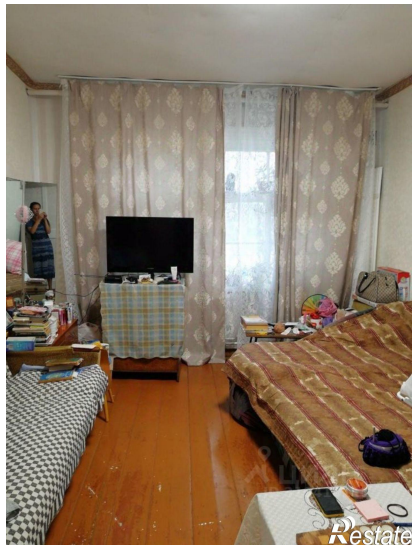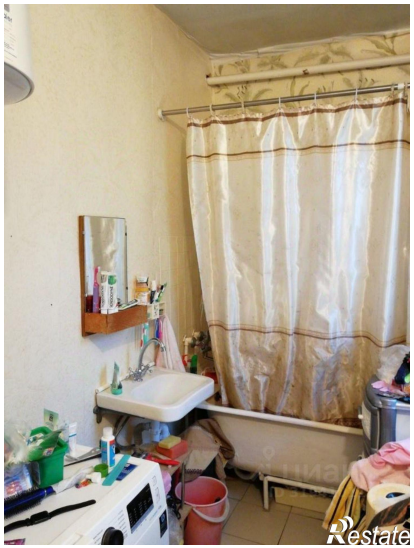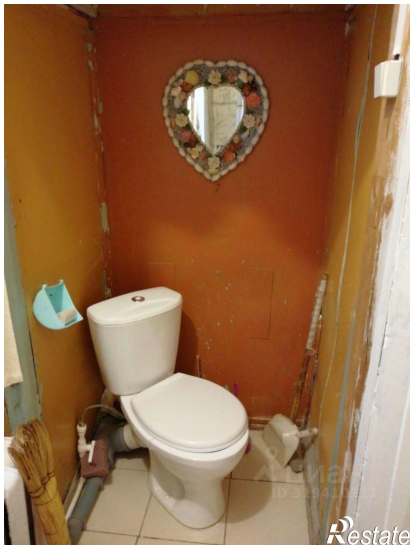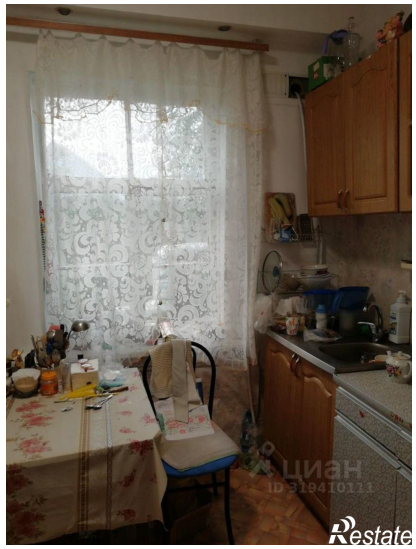
Количество комнат	2	Этаж	2
Этажей всего	2