Купить квартиру за 4 800 000 рублей на улица Дзержинского, 53

Республика Саха, Якутск, улица Дзержинского, 53

4 800 000 Р
282 353Р за м^2

17.00 м^2
Общая

2 из 12
Этаж

Продается 1 комнатная квартира, общая площадь 17 кв.м, Якутск, Маленькая, Уютная, Ухоженная Квартира В чистом подьезде.

0 с 04.07.2025, обновлен 04.07.2025

Продавец: Собственник

Телефон: +79142938686

Характеристики
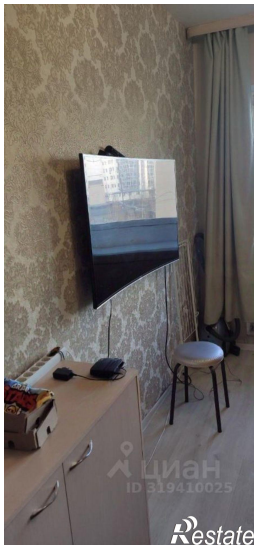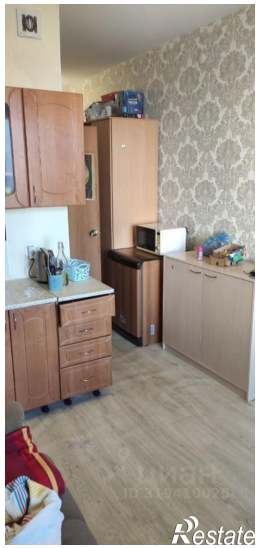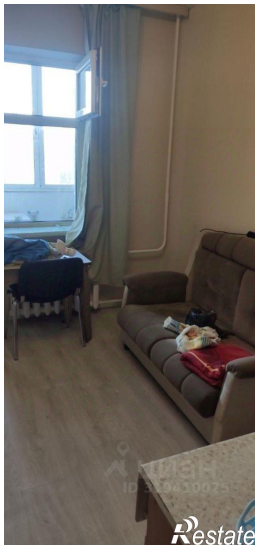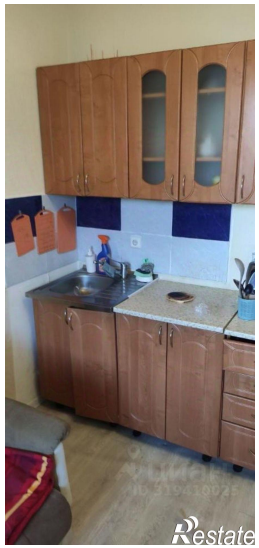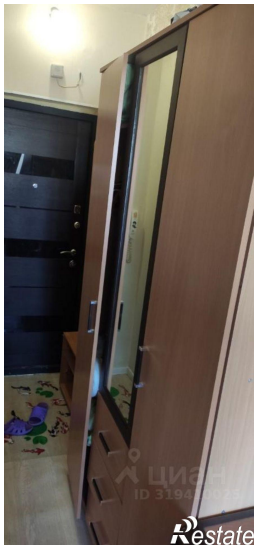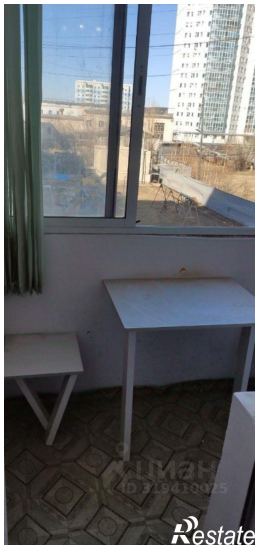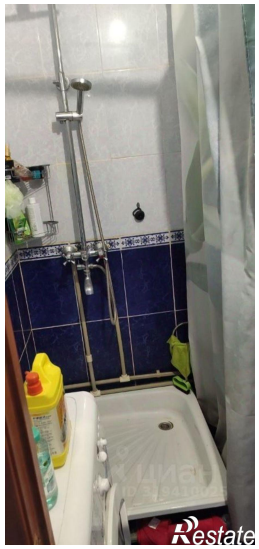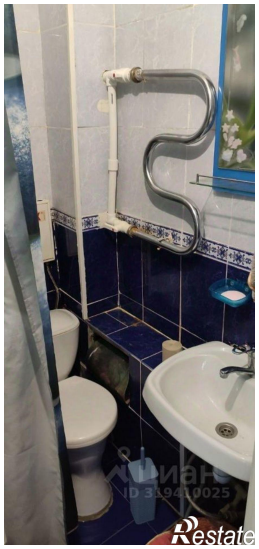
Количество комнат	1	Этаж	2
Этажей всего	12