Купить квартиру за 6 500 000 рублей на улица Дзержинского, 14/2

Республика Саха, Якутск, улица Дзержинского, 14/2

6 500 000 Р
175 676Р за м^2

37.00 м^2
Общая

4 из 5
Этаж

Продается 1 комнатная квартира, общая площадь 37 кв.м, Якутск, без торга

0 с 04.07.2025, обновлен 04.07.2025

Продавец: Собственник

Телефон: +79142938686

Характеристики
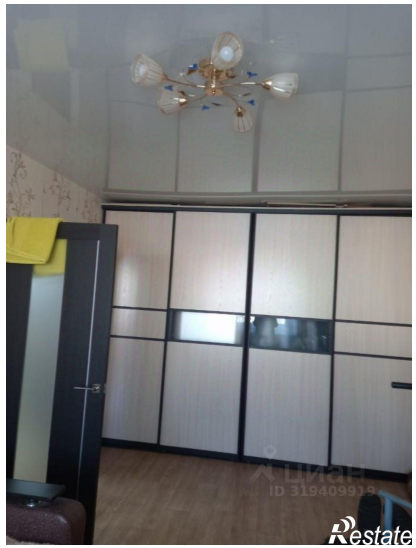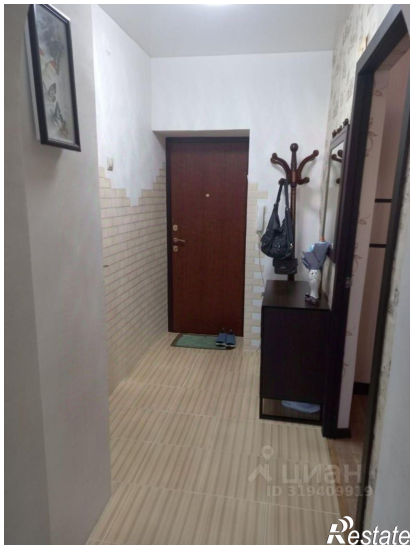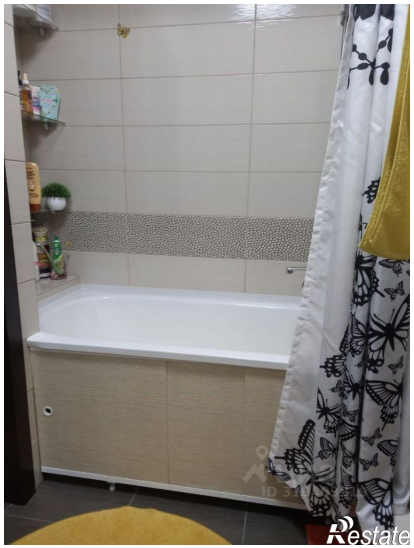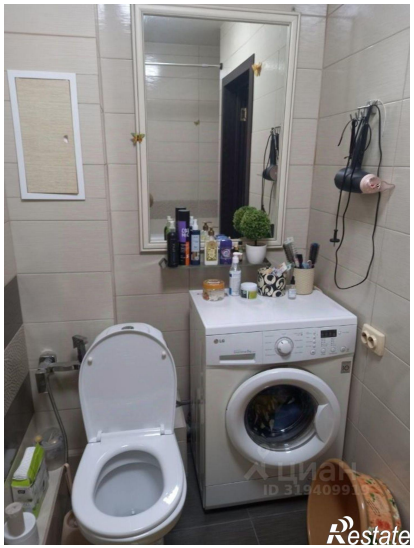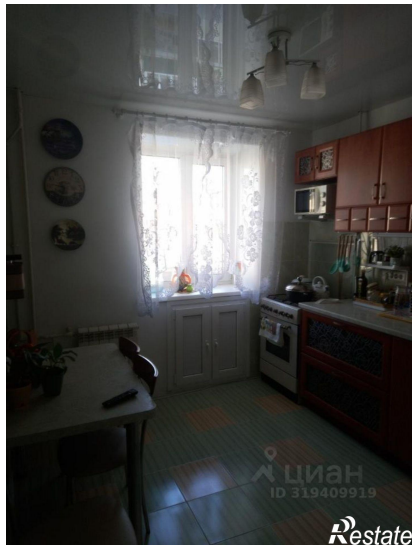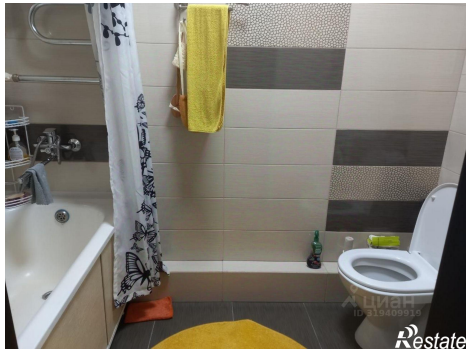
Количество комнат	1	Этаж	4
Этажей всего	5