Купить квартиру за 7 600 000 рублей на улица Бестужева-Марлинского, 7/5

Республика Саха, Якутск, улица Бестужева-Марлинского, 7/5

7 600 000 Р
116 923Р за м^2

65.00 м^2
Общая

5 из 5
Этаж

Продается 3 комнатная квартира, общая площадь 65 кв.м, Якутск, В квартире выровнены стены, потолки и залиты полы. Квартира очень теплая, на радиаторах установлены краны(регулировка отопления) Отличный раон со всей необходимой инфраструктурой

0 с 04.07.2025, обновлен 04.07.2025

Продавец: Собственник

Телефон: +79142938686

Характеристики

Количество комнат	3	Этаж	5
Этажей всего	5		
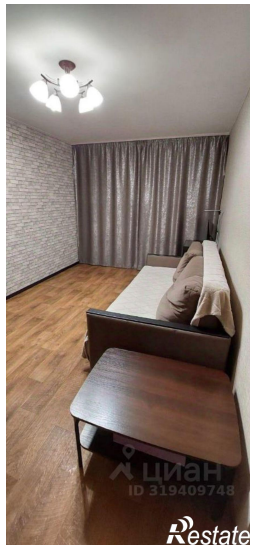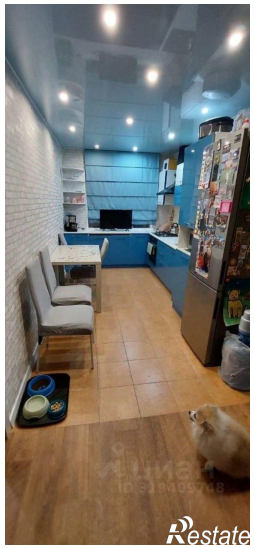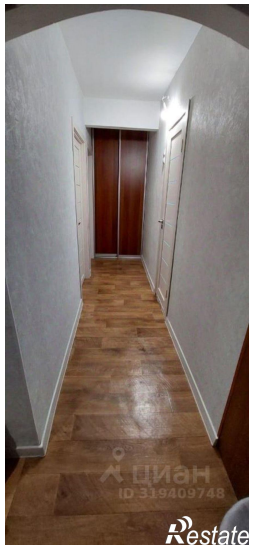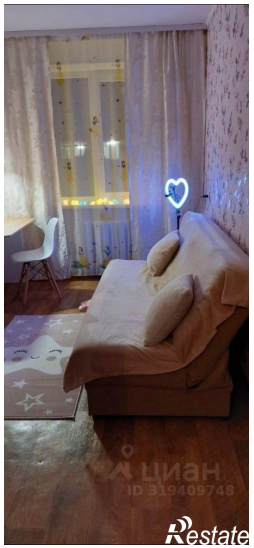
https://yakutsk.restate.ru/obj/prodazha-tryohkomnatnoy-kvartiri-ulica-bestuzheva-marlinskogo-7-5-18232234252/