Купить квартиру за 4 900 000 рублей на улица Олега Кошевого, 69

Республика Саха, Якутск, улица Олега Кошевого, 69

4 900 000 Р
108 889Р за м^2

45.00 м^2
Общая

2 из 2
Этаж

Продается 2 комнатная квартира, общая площадь 45 кв.м, Якутск, Квартира очень теплая, евроокна, есть нагреватель воды, тарелка НТВ Плюс

0 с 04.07.2025, обновлен 04.07.2025

Продавец: Собственник

Телефон: +79142938686

Характеристики

Количество комнат	2	Этаж	2
Этажей всего	2		
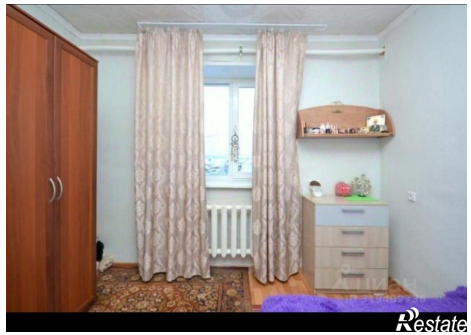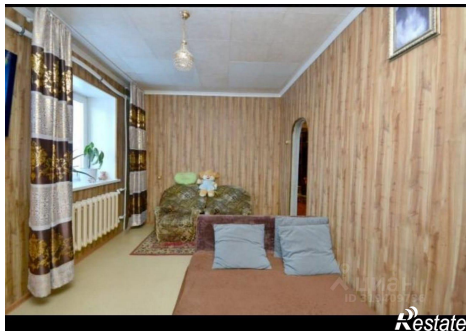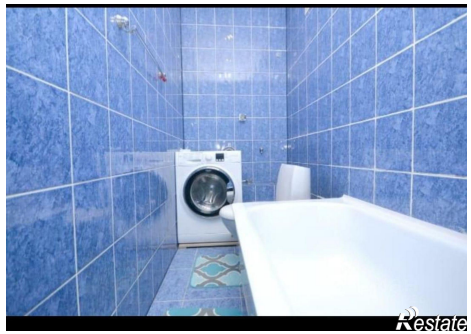
https://yakutsk.restate.ru/obj/prodazha-dvuhkomnatnoy-kvartiri-ulica-olega-koshevogo-69-18232234242/