Купить квартиру за 6 100 000 рублей на улица Билибина, 19

Республика Саха, Якутск, улица Билибина, 19

6 100 000 Р
138 636Р за м^2

44.00 м^2
Общая

9 из 14
Этаж

Продается 2 комнатная квартира, общая площадь 44 кв.м, Якутск, не угловой,окна выходит на две стороны

0 с 04.07.2025, обновлен 04.07.2025

Продавец: Собственник

Телефон: +79142938686

Характеристики

Количество комнат	2	Этаж	9
Этажей всего	14		

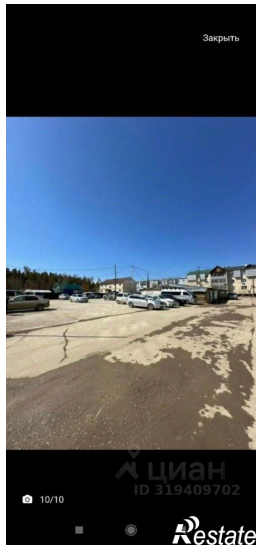
Закрыть
10/10
ЦИАН
ID 319409702
Restate

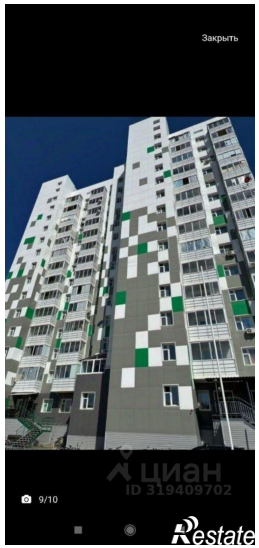
Закрыть
9/10
ЦИАН
ID 319409702
Restate

Закрыть
8/10
ЦИАН
ID 319409702
Restate

Закрыть
5/10
ЦИАН
ID 319409702
Restate

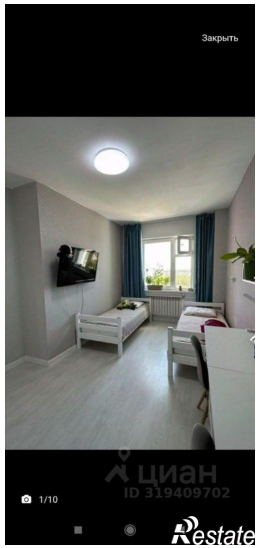
Закрыть
1/10
ЦИАН
ID 319409702
Restate

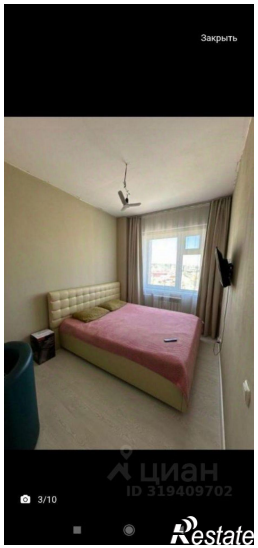
Закрыть
3/10
ЦИАН
ID 319409702
Restate