Купить квартиру за 4 500 000 рублей на улица Газовиков, 19Б

Республика Саха, Якутск, улица Газовиков, 19Б

4 500 000 Р
132 353Р за м^2

34.00 м^2
Общая

6 из 9
Этаж

Продается 1 комнатная квартира, общая площадь 34 кв.м, Якутск, отличная однокомнатная квартира в район Мархи

0 с 17.06.2025, обновлен 17.06.2025

Продавец: Собственник

Телефон: +79841000442

Характеристики

Количество комнат	1	Этаж	6
Этажей всего	9		
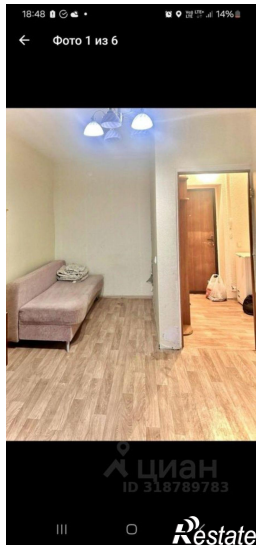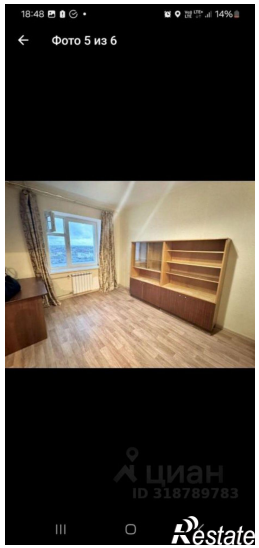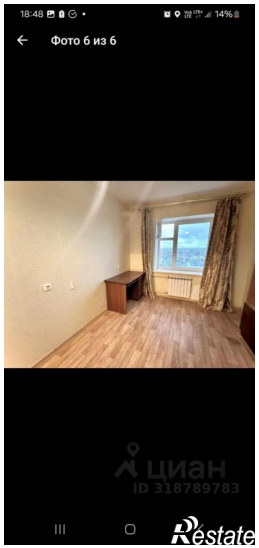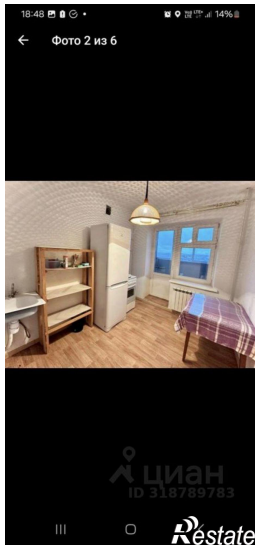
https://yakutsk.restate.ru/obj/prodazha-odnokomnatnoy-kvartiri-ulica-gazovikov-19b-18232107556/