# Купить квартиру за 8 000 000 рублей на ул Чиряева, 10

Республика Саха, Городской округ Якутск, Якутск, ул Чиряева, 10

8 000 000 Р
170 213Р за м$^2$

| 47.00 м$^2$ | 9.00 м$^2$ | 2 из 5 |
|---|---|---|
| Общая | Кухня | Этаж |

Продается 2-ком.кв. по ул. Чиряева 10 в самом центре города. Квартира очень уютная, солнечная, отличается свежим качественным ремонтом и оснащена бытовой техникой, что создаёт комфортные условия для проживания. В квартире гостиная и спальня, отдельная кухня и раздельный санузел. Интерьер выполнен в нейтральных цветах с использованием качественных материалов. Практически все что вы видите на фото остается новому хозяину. Квартира укомплектована, заезжай и живи. Есть просторный балкон на 10 кв.м., на котором можно наслаждаться свежим воздухом и видом на город. Соседи тихие, спокойные, что создаёт приятную атмосферу в доме. Подъезд просторный и чистый, на этаже всего 3 квартиры. Расположение говорит само за себя, центральный район - вся инфраструктура в пешей доступности. Есть все что необходимо для жизни современного человека. В пешей доступности несколько средних школ, детских садов.

0 с 15.06.2025, обновлен 15.06.2025

Продавец: Мария

Телефон: +79644228526

## Характеристики

| | | | |
|---|---|---|---|
| Количество комнат | 2 | Этаж | 2 |
| Этажей всего | 5 | Площадь кухни | 9.00 кв. м |
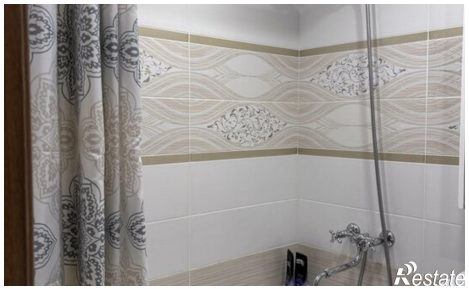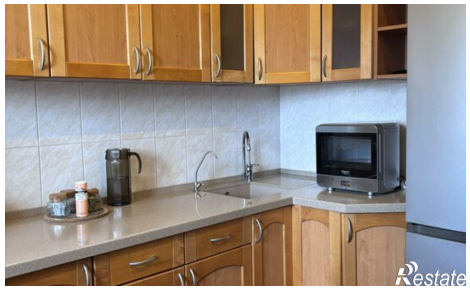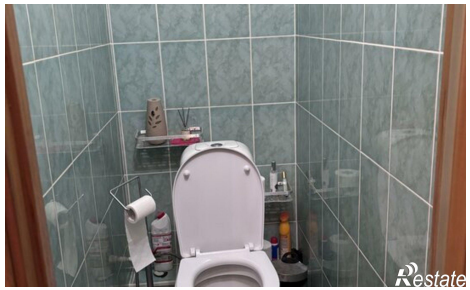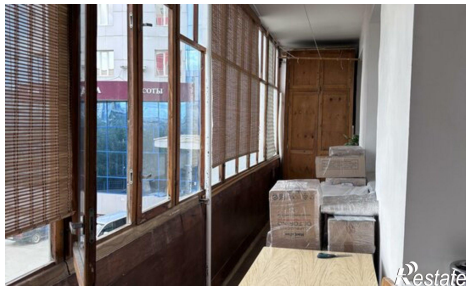
https://yakutsk.restate.ru/obj/prodazha-dvuhkomnatnoy-kvartiri-ul-chiryaeva-10-18232097568/