Купить квартиру за 5 800 000 рублей на ул Петровского, 23/1

Республика Саха, Городской округ Якутск, Якутск, ул Петровского, 23/1

5 800 000 Р
165 714Р за м^2

35.00 м^2	9.00 м^2	2 из 5
Общая	Кухня	Этаж

Продается 1 комн. квартира, 34,7 кв.м. в ЦЕНТРЕ города, все в шаговой доступности - Студгород, образовательные школы N31, N35, N17, детские сады, аптека, магазины и прочее. • Площадь - 34,7 кв.м +балкон • Этаж - 2/5 • Адрес: г.Якутск, ул. Петровского 23/1 • КПД - 1988 гп • Вариант «Заезжай и живи», остается все: кухня, мебель, бытовая техника, кондиционер. • Чистый подъезд, хорошие соседи • Двор, фасад дома отремонтированы в 2023 году, хорошее парковочное место • 1 собственник взрослый собственник, мат.кап. не использовался • Обременений и долгов нет, готов к продаже

0 с 09.06.2025, обновлен 09.06.2025

Продавец: Ольга

Телефон: +79143004504

Характеристики

Количество комнат	1	Этаж	2
Этажей всего	5	Площадь кухни	9.00 кв. м
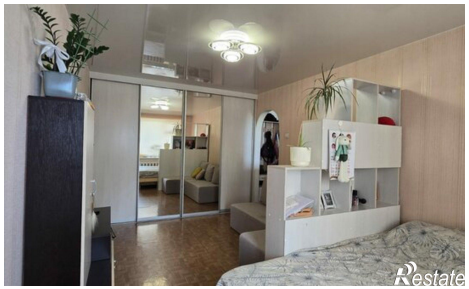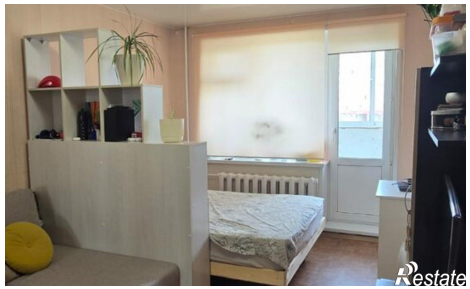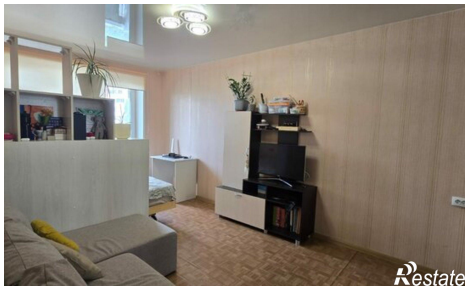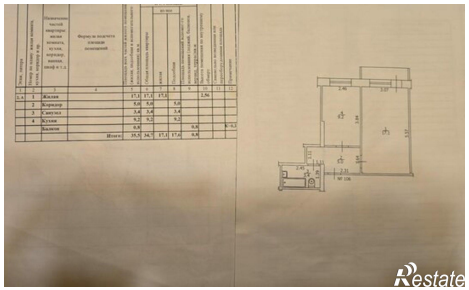
https://yakutsk.restate.ru/obj/prodazha-odnokomnatnoy-kvartiri-ul-petrovskogo-23-1-18232061945/