Купить квартиру за 3 800 000 рублей на улица Рихарда Зорге, 7/1

Республика Саха, Якутск, улица Рихарда Зорге, 7/1

3 800 000 Р
86 364Р за м^2

44.00 м^2	8.00 м^2	1 из 2
Общая	Кухня	Этаж

Продаётся уютная 2-комнатная квартира площадью 44,1 кв.м. в районе ГРЭС. Расположена на 1 этаже из 2 в деревянном доме, построенном в 1980 году. Дом не признан аварийным. В квартире нет долгов и обременений. Район, в котором находится квартира, известен своей спокойной атмосферой и удобствами в пешей доступности, такими как продуктовые магазины, аптеки, школа и детский сад. Автобусная остановка находится всего в 3 минутах ходьбы. Продажа осуществляется через агентство недвижимости и ипотеки Этажи, которое гарантирует безопасность сделки и предоставляет полное юридическое сопровождение. Также возможна помощь в получении ипотеки. Код пользователя: 62196 Номер в базе: 7875540

0 с 06.06.2025, обновлен 06.06.2025

Продавец: Яковлева Валентина Анатольевна

Телефон: +79053194793

Характеристики
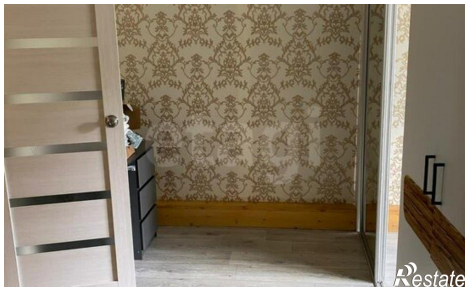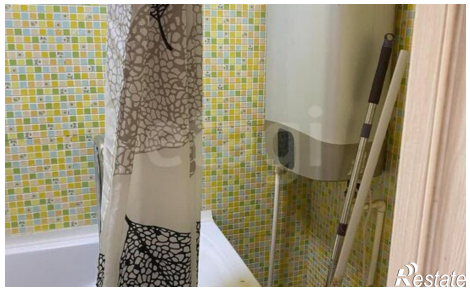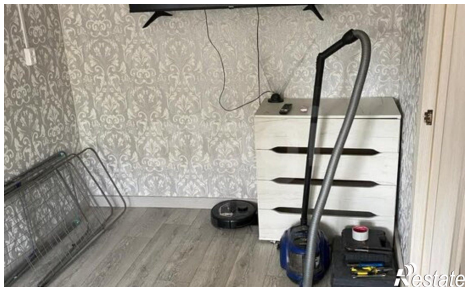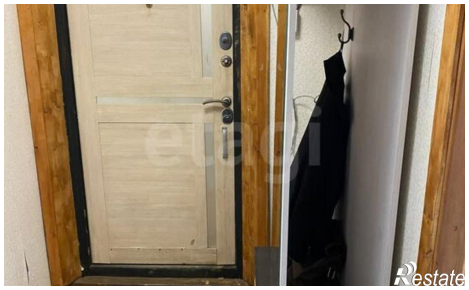
Количество комнат	2	Этаж	1
Этажей всего	2	Площадь кухни	8.00 кв. м