Купить квартиру за 4 550 000 рублей на ул Чайковского, 111/1

Республика Саха, Городской округ Якутск, Якутск, ул Чайковского, 111/1

4 550 000 Р
126 389Р за м^2

36.00 м^2	8.00 м^2	3 из 5
Общая	Кухня	Этаж

Выставлена на продажу 1-комнатная квартира в Сайсарах, по улице Чайковского, расположенная на 3 этаже из 5, 1996 г. постройки. Общей площадью 36 кв.м. + большой остекленный балкон. Квартира блочная, улучшенной планировки с высокими потолками, требуется частичный ремонт и с хорошей шумоизоляцией, освобождена. Все, что есть на фото остается. В шаговой доступности школы №14, 20, детский сад. Рядом много продуктовых магазинов, автобусных остановок. подъезд светлый и просторный. Юридические и финансовые гарантии от компании Этажи. Код пользователя: 62196 Номер в базе: 7824896

0 с 26.05.2025, обновлен 26.05.2025

Продавец: Яковлева Валентина Анатольевна

Телефон: +79053194793

Характеристики
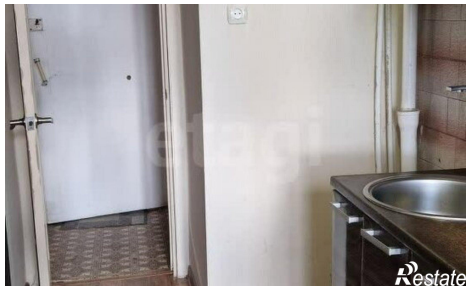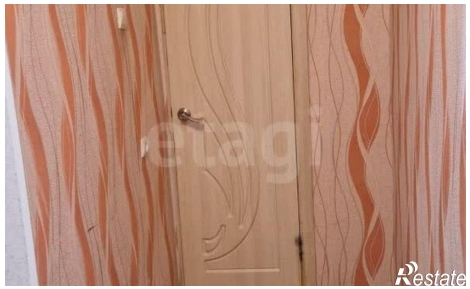
Количество комнат	1	Этаж	3
Этажей всего	5	Площадь кухни	8.00 кв. м