Сдать квартиру за 45 000 рублей на ул Пояркова, 8

Республика Саха, Городской округ Якутск, Якутск, ул Пояркова, 8

45 000 Р в месяц

47.00 м^2	37.60 м^2	6.00 м^2	4 из 5
Общая	Жилая	Кухня	Этаж

Сдается 2-комнатная квартира на длительный срок, в центре города, по ул. Пояркова 8, квартира на 4 этаже из 5 имеющихся. Квартира оснащена мебелью (все что на фото, остается). Сдам ответственным и платежеспособным людям. Рядом есть все необходимое (круглосуточные магазины, детские площадки, школа, детский сад, аптеки) Арендная плата: 45 тысяч + счетчики (вода, газ, свет) При заключении договора оплачивается залог в размере 30 тысяч рублей (возвращаемый, если при выезде квартира будет в надлежащем состоянии, в котором сдалась, техника и мебель в рабочем состоянии). При расторжении договора раньше положенного срока (который будет указан и согласован при заключении договора) залог не возвращается!

21 с 26.05.2025, обновлен 26.05.2025

Продавец: Собственник

Телефон: +79841120948

Характеристики

Количество комнат	2	Тип дома	кирпичный
Этаж	4	Этажей всего	5
Площадь жилая	37.60 кв. м	Площадь кухни	6.00 кв. м

https://yakutsk.restate.ru/obj/arenda-dvuhkomnatnoy-kvartiri-ul-poyarkova-8-18231969145/

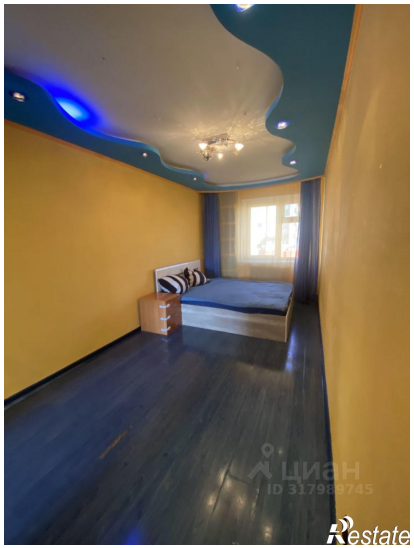
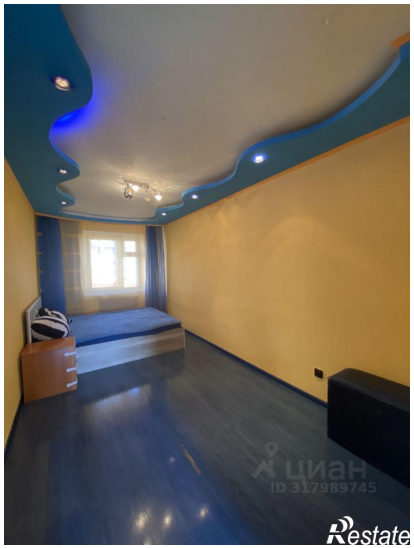

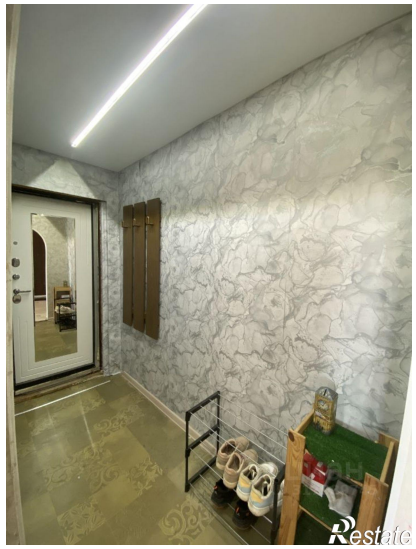

Restate

Restate