Купить квартиру за 8 900 000 рублей на улица Бестужева-Марлинского, 12

Республика Саха, Якутск, улица Бестужева-Марлинского, 12

8 900 000 Р
118 667Р за м^2

75.00 м^2	10.00 м^2	1 из 9
Общая	Кухня	Этаж

Эксклюзив! В районе Крытый рынок выставлена на продажу 3-комнатная квартира общей площадью 75 кв. метров, расположенная на 1 из 9 этажей панельного дома 112 серии 2010 года постройки. Подходит для БИЗНЕСА. В квартире была выполнена перепланировка (убрана кладовка, не узаконено), хороший ремонт, теплый пол на кухне и в туалете, система освещения по зонам квартиры с несколькими сценариями, раздельный санузел. В 2-х комнатах подоконники из натурального камня и паркетный пол. Окна выходят на улицу Бестужева-Марлинского, двойной частично застекленный балкон 9 кв. метров. В шаговой доступности рынок, торговые центры, магазины, пункты Wildberries и Озон, фитнес-клуб, аптеки, детские сады, школы, остановки автобусов. Недалеко расположены поликлиники, площадь Победы. Долгов и обременений нет. Гарантия безопасной сделки, полное юридическое сопровождение осуществляется агентством недвижимости и ипотеки «Этажи». Код пользователя: 68963 Номер в базе: 6917910

0 с 13.05.2025, обновлен 13.05.2025

Продавец: Егорова Ирина Алексеевна

Телефон: +79053194329

Характеристики

Количество комнат	3	Этаж	1
Этажей всего	9	Площадь кухни	10.00 кв. м
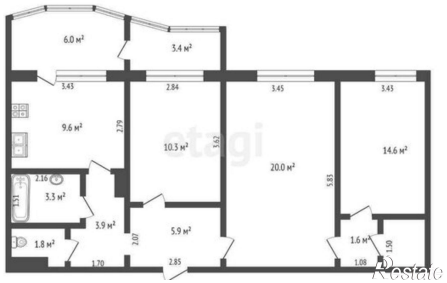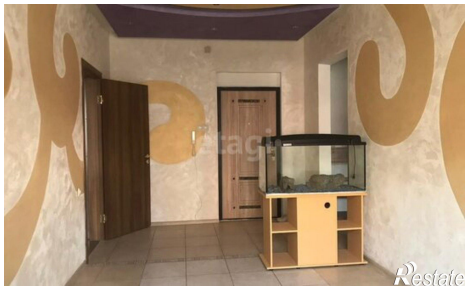
https://yakutsk.restate.ru/obj/prodazha-tryohkomnatnoy-kvartiri-ulica-bestuzheva-marlinskogo-12-18231876254/