Купить квартиру за 7 100 000 рублей на Республика Саха (Якутия), 203-й микрорайон, 7

Республика Саха, Городской округ Якутск, Якутск, Республика Саха (Якутия), 203-й микрорайон, 7

7 100 000 Р
161 364Р за м^2

44.00 м^2	12.00 м^2	1 из 9
Общая	Кухня	Этаж

Продается 1-комнатная квартира по адресу 203 мкр, 7 корпус. Дом 112 серии 2015 года постройки. Общая площадь квартиры 44 кв.м. Квартира расположена на комфортном 1 этаже из 9. Большой лифт. Современный ремонт, сделанный под себя. В санузлах, кухне кафель все хорошем состоянии. Окна нового типа стеклопакет. Вариант заезжай и живи! Район с развитой инфраструктурой: в шаговой доступности детские сады «Цветик-Семицветик», «Узнавайка», «Звёздочка», центр развития детей «Сардаана», Якутская национальная гимназия «Айыы Кыhата», СОШ №33, библиотека “SMART 2.0.3”, детская школа искусств №2, языковые школы “ESL”, “Easy Go”, “Genius”, торговый комплекс «Гастрономия», детские магазины, продуктовые супермаркеты, кафе, аптеки, салоны красоты. Предлагаем полное сопровождение сделки. Поможем оформить ипотеку на максимально выгодных условиях. Код пользователя: 81948 Номер в базе: 7744555

0 с 13.05.2025, обновлен 13.05.2025

Продавец: Харитонова Наталья Васильевна

Телефон: +79199406352

Характеристики

Количество комнат	1	Этаж	1
Этажей всего	9	Площадь кухни	12.00 кв. м
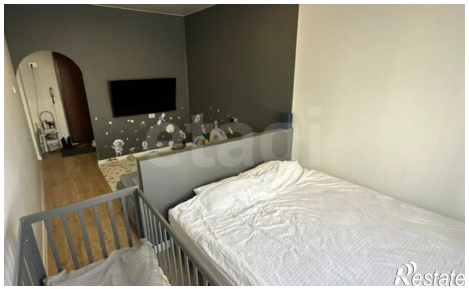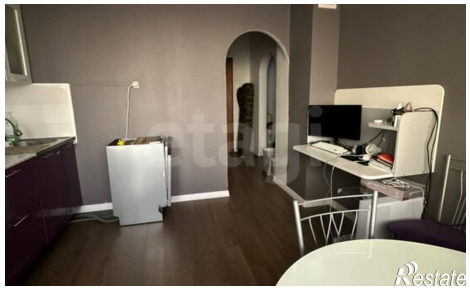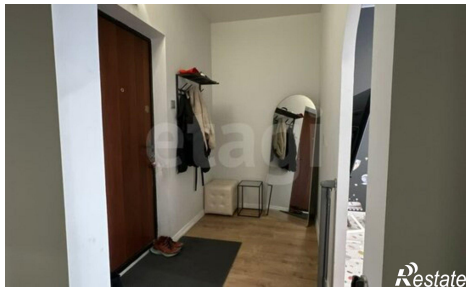
https://yakutsk.restate.ru/obj/prodazha-odnokomnatnoy-kvartiri-respublika-saxa-yakutiya-203-y-mikrorayon-7-18231876251/