Купить квартиру за 2 900 000 рублей на проспект Михаила Николаева, 40

Республика Саха, Якутск, проспект Михаила Николаева, 40

2 900 000 Р
138 095Р за м^2

21.00 м^2	5.00 м^2	3 из 5
Общая	Кухня	Этаж

Продается уютная 1-комнатная квартира в секционном общежитии! Адрес: ул. Проспект Михаила Николаева, 40 Площадь: 21,2 кв. м Этаж: 3 из 5 Идеальный вариант для комфортной жизни или инвестиции! Квартира с отдельной кухней и ванной комнатой, оформленная как жилое помещение. Преимущества: * Развита инфраструктура: в шаговой доступности новая школа №6, детский сад «Земляничка», ТЦ «Емеян», кинотеатр и множество магазинов. * Удобный выезд на ровную дорогу, быстрая доступность до центра города. * Остановка общественного транспорта рядом (маршруты 1, 14, 16). * Чистый и ухоженный район с игровыми площадками для детей. Квартира без долгов и обременений, один взрослый собственник. Материнский капитал не использовался, разрешение от соседей не требуется. Гарантируем безопасную сделку и полное юридическое сопровождение! Помощь в одобрении ипотеки на выгодных условиях через агентство недвижимости и ипотеки «Этажи». Звоните или пишите для организации просмотра ! Код пользователя: 177442 Номер в базе: 7034150

2 с 28.04.2025, обновлен 28.04.2025

Продавец: Старостина Сайына Алексеевна

Телефон: +79141104811

Характеристики

Количество комнат	1	Этаж	3
Этажей всего	5	Площадь кухни	5.00 кв. м
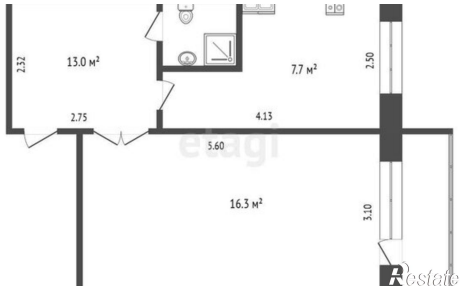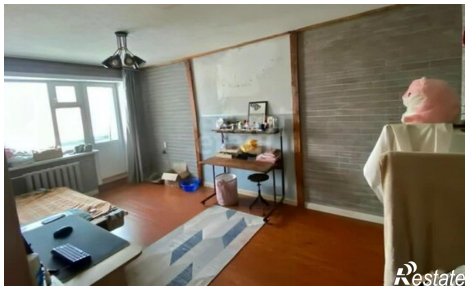
https://yakutsk.restate.ru/obj/prodazha-odnokomnatnoy-kvartiri-prospekt-mixaila-nikolaeva-40-18231774757/