Купить квартиру за 4 500 000 рублей на Борисовка 2-й квартал, 8

Республика Саха, Якутск, Борисовка 2-й квартал, 8

4 500 000 Р
102 273Р за м^2

44.00 м^2	5.00 м^2	1 из 2
Общая	Кухня	Этаж

Продаю или меняю на дом, 2-х комнатную Квартиру Борисовка-2: Дом 1997 года постройки, свайный фундамент, площадь квартиры 44.3 кв.м + просторный застеклённый балкон. Квартира уютная, светлая,теплая, отдельно зона кухни, гардеробная комната, меблирована, бытовая техника , санузел совмещен. Удобная свободная парковка, чистый подъезд,установлен домофон. Вариант заезжай и живи! Обременений, ограничений, задолженностей нет. Развитая инфраструктура все в шаговой доступности, два детских сада, школа 24, 30, Поликлиника, Спортивный комплекс Стерх, ТЦ Соседи, Скиф, Колобок, Дачник и т.д. Код пользователя: 62196 Номер в базе: 7024755

2 с 28.04.2025, обновлен 28.04.2025

Продавец: Яковлева Валентина Анатольевна

Телефон: +79053194793

Характеристики
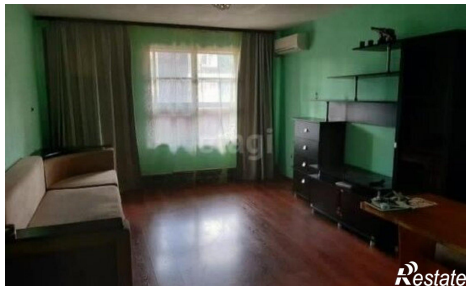
Количество комнат	2	Этаж	1
Этажей всего	2	Площадь кухни	5.00 кв. м