Купить квартиру за 8 000 000 рублей на ул Петра Алексеева, 12

Республика Саха, Городской округ Якутск, Якутск, ул Петра Алексеева, 12

8 000 000 Р
111 111Р за м^2

72.00 м^2	5.00 м^2	2 из 4
Общая	Кухня	Этаж

Продаётся просторная 4-комнатная квартира площадью 72 квадратных метра на удобнейшем 2 этаже 4-этажного панельного дома, расположенного по адресу: Якутск, улица Петра Алексеева, 12. Дом расположен в районе с развитой инфраструктурой, что делает его идеальным выбором для семей с детьми. Во дворе дома есть новая детская площадка, где ваши дети смогут безопасно играть и проводить время на свежем воздухе. Также во дворе предусмотрена парковка для вашего автомобиля. В непосредственной близости от дома находятся школы, детские сады, колледжи, торговые центры и фитнес-центры, что обеспечит вам и вашей семье все необходимые удобства для комфортной жизни. Квартира имеет раздельный санузел и балкон, откуда открывается вид на уютный двор. В квартире проведен газ, что является большим плюсом для комфортного проживания. Этот вариант идеально подойдет для тех, кто ценит тишину и спокойствие, а также хочет иметь всё необходимое под рукой без необходимости тратить много времени на дорогу. Не упустите возможность стать счастливым обладателем такого жилья! Код пользователя: 128107 Номер в базе: 7023616

0 с 28.04.2025, обновлен 28.04.2025

Продавец: Кулебякина Татьяна Анатольевна

Телефон: +79615549805

Характеристики

Количество комнат	4	Этаж	2
Этажей всего	4	Площадь кухни	5.00 кв. м
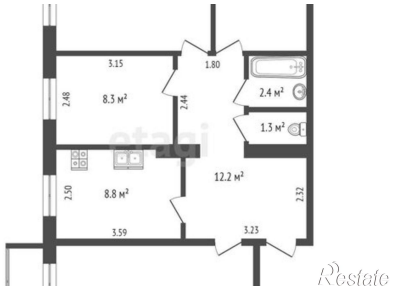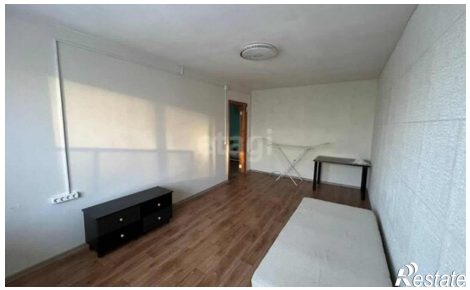
https://yakutsk.restate.ru/obj/prodazha-chetyrehkomnatnoy-kvartiri-ul-petra-alekseeva-12-18231774475/