Купить квартиру за 5 500 000 рублей на ул Дзержинского, 36

Республика Саха, Городской округ Якутск, Якутск, ул Дзержинского, 36

5 500 000 Р
125 000Р за м^2

44.00 м^2	5.00 м^2	5 из 5
Общая	Кухня	Этаж

Продается 2 комнатная квартира в связи с переездом по адресу Дзержинского 36 (район ТЦ Апельсин). С общей площадью 44 кв.м. + балкон (застеклен). Расположена на 5 этаже 5 этажного блочного дома. Окна выходят во двор. Установлены счётчики. Во дворе дома новая детская и спортивная площадки. Все в шаговой доступности: рядом расположены Школа №9, №10; Детские сады Искорка, Родничек, ТЦ Апельсин, ТЦ Улуру молл, Банки, библиотека им. Белинского, продуктовые магазины. Соседи тихие, постоянные. 1 собственник. Обременения и долгов нет. Код пользователя: 63562 Номер в базе: 6975639

0 с 28.04.2025, обновлен 28.04.2025

Продавец: Ефипанова Ольга Александровна

Телефон: +79615549177

Характеристики

Количество комнат	2	Этаж	5
Этажей всего	5	Площадь кухни	5.00 кв. м
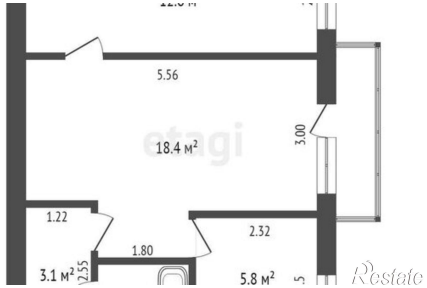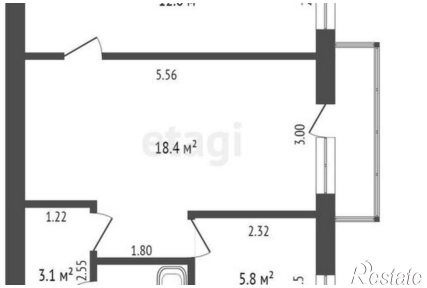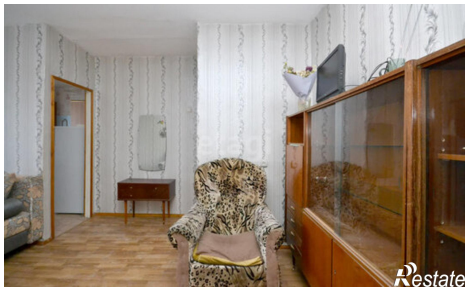
https://yakutsk.restate.ru/obj/prodazha-dvuhkomnatnoy-kvartiri-ul-dzerzhinskogo-36-18231774345/