Купить квартиру за 6 800 000 рублей на ул Лермонтова, 22

Республика Саха, Городской округ Якутск, Якутск, ул Лермонтова, 22

6 800 000 Р
128 302Р за м^2

53.00 м^2	5.00 м^2	3 из 4
Общая	Кухня	Этаж

Продаётся светлая, уютная, ухоженная 3-х комнатная квартира на 3 этаже 4-х этажного дома. Дом блочный, 1974 г.п., находится по адресу ул. Лермонтова 22, подъезд 4(дальний от проезжей части). Общей площадью 53,2 кв.м. Квартира тёплая, санузел совмещённый, балкон застеклен, дом после кап. ремонта. Подъезд чистый, ухоженный, установлен домофон. Соседи все постоянные, тихие. Район с максимально развитой инфраструктурой, все социально значимые объекты находятся в пешей доступности:школы, детские сады, медучереждения, все банки, аптеки, магазины, ТЦ и прочее. При продаже вся мебель остаётся бонусом. Один взрослый собственник. Мат капитал не использовался. Владение более 5 лет. Код пользователя: 62196 Номер в базе: 6949120

0 с 28.04.2025, обновлен 28.04.2025

Продавец: Яковлева Валентина Анатольевна

Телефон: +79053194793

Характеристики

Количество комнат	3	Этаж	3
Этажей всего	4	Площадь кухни	5.00 кв. м
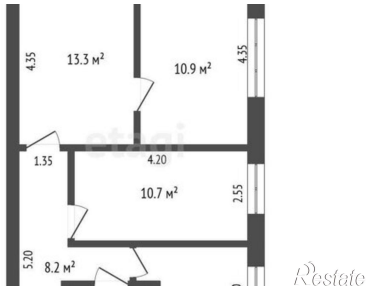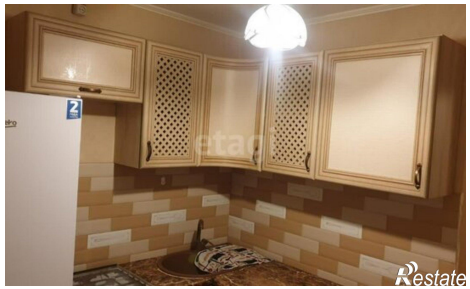
https://yakutsk.restate.ru/obj/prodazha-tryohkomnatnoy-kvartiri-ul-lermontova-22-18231774264/