Купить квартиру за 6 299 000 рублей на улица Чернышевского, 12/1

Республика Саха, Якутск, улица Чернышевского, 12/1

6 299 000 Р
123 510Р за м^2

51.00 м^2	5.00 м^2	4 из 4
Общая	Кухня	Этаж

Выставлена на продажу уютная 2-комнатная квартира, площадью 51 кв. метр. Этаж 4/4. Дом КПД серии, находится в самом центре города. В квартире просторная кухня, просторный санузел, все комнаты изолированы. Надежная входная металлическая дверь (GERDA), алюминиевые радиаторы, стеклопакеты, воздушные приточные клапана вентиляции. Счетчики э/э, газ, вода. Интернет и ТВ (ТТК). Вся мебель и бытовая техника после продажи остаются новым хозяевам (кроме ТВ). Дом на второй линии, машин совсем не слышно, дворовая территория асфальтирована, парковочных мест много. Перед домом детская и спортивная площадки. С балкона просматривается вся дворовая территория. Вокруг дома СОШ №26 и 3 детских сада: Туллукчаан, Якутяночка, Золотинка. В доме идет капитальный ремонт, внешние работы завершены, заменены коммуникации, остался только косметический ремонт в подъездах. Квартира на самом верхнем этаже, между крышей и квартирой есть еще теплый тех. этаж, поэтому всегда тепло, нет никаких промерзаний стен, шума или потопов от соседей. Квартира без долгов и обременений, маткапитал не использовался, 1 собственник. Квартира полностью готова к проживанию и не требует дополнительных затрат, вариант заезжай и живи. Гарантия безопасной сделки осуществляется компанией Этажи. Полное юридические сопровождение. Мы работаем ...

0 с 28.04.2025, обновлен 28.04.2025

Продавец: Харитонова Наталья Васильевна

Телефон: +79199406352

Характеристики
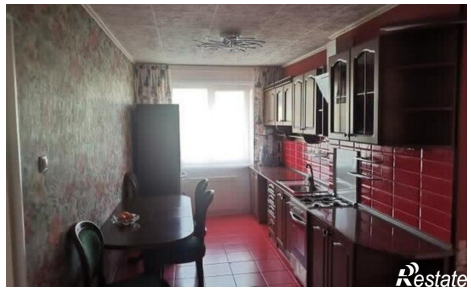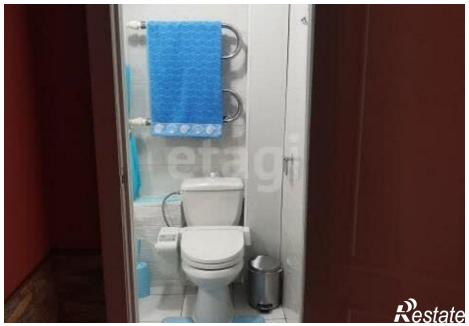
Количество комнат	2	Этаж	4
Этажей всего	4	Площадь кухни	5.00 кв. м