Купить квартиру за 6 800 000 рублей на Петровского, 10/3

Республика Саха, Городской округ Якутск, Якутск, Петровского, 10/3

6 800 000 Р
151 786Р за м^2

44.80 м^2
Общая

В продаже однокомнатная квартира в районе 17 школы. Панельный дом 2004 гп. Квартира с отличным ремонтом, с/у раздельный, балкон застекленный. Окна выходят на обе стороны. Красивый вид из окон. Развитая инфраструктура, все в пешей доступности

0 с 31.12.2024, обновлен 26.08.2025

Продавец: Светлана

Телефон: 8 (964) 418-72-05
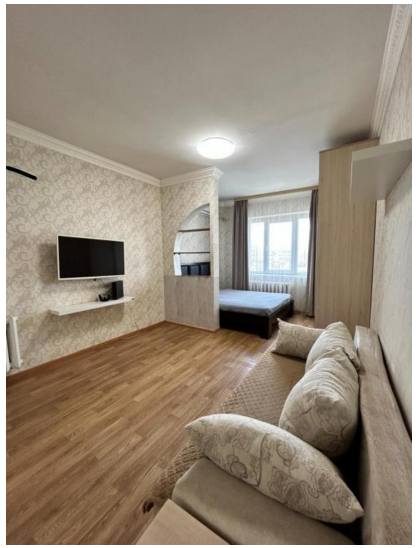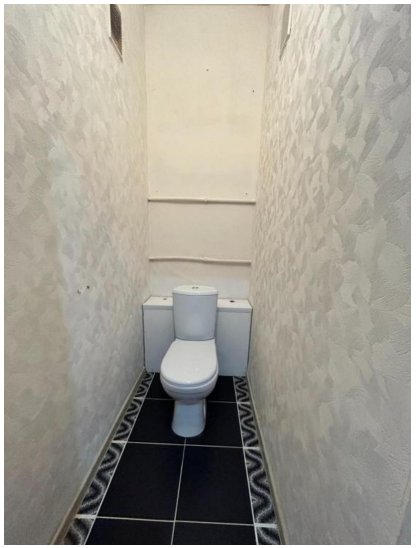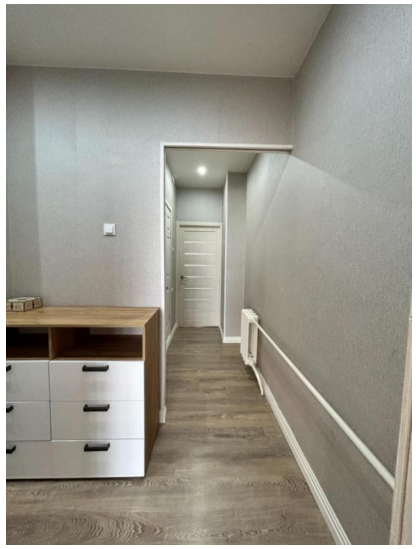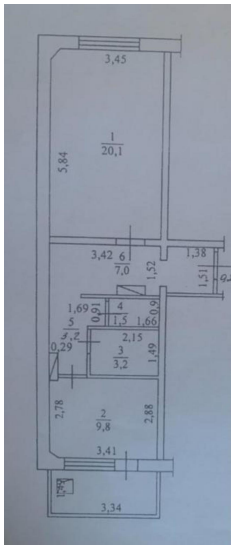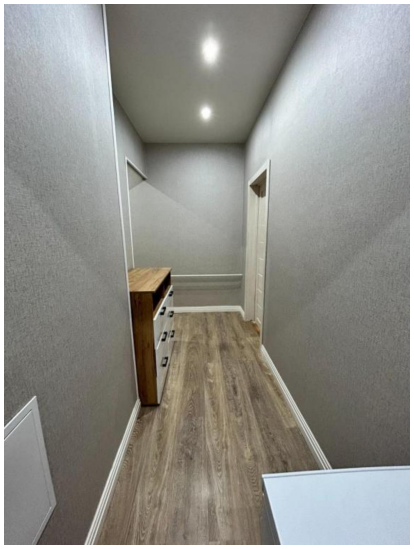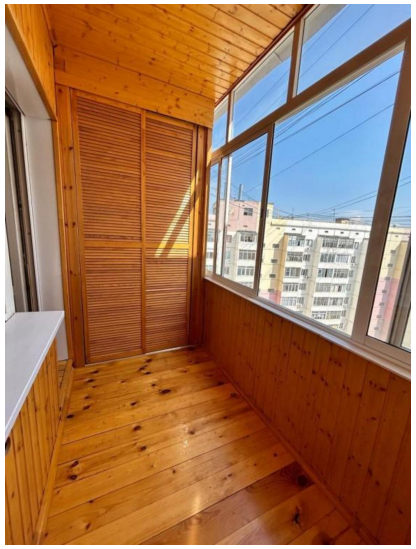
https://yakutsk.restate.ru/obj/prodazha-kvartiri-petrovskogo-10-3-18230916128/