Купить квартиру за 6 300 000 рублей на Ярославского, 7/1

Республика Саха, Городской округ Якутск, Якутск, Ярославского, 7/1

6 300 000 Р
131 250Р за м^2

48.00 м^2
Общая

О квартире: Над вашей головой не будет лишних звуков и топота, так как квартира находится на 4/4 этаже. Имеется газ, установленны пластиковые окна. Проведен интернет и кабельное телевидение. Санузел совмещен, между ним и комнатой в свободном пространстве оссположен кладовой шкаф. В ванной комнате стоит полноценная ванная, трубы были поменяны на пластик. Все лето и всю зиму имеется как холодная так и горячая вода. Имеется застекленный пластиковыми окнами балкон, обшитый под дерево. Установлен пластиковый шкаф с раздвижными дверцами. Дом - КПД, 1974 года постройки. В 2023 году был сделан капитальный ремонт всего дома. В шаговой доступности множество детских садиков, школ, на первом этаже расположен репетиторский центр. Под окном имеются 2 продуктовых и один овощной магазин. Прям в доме находится государственная аптека, в 5 минутах ходьбы - Семейная. Также в шаговой доступности различные кафе, ресторан Хачапури, пиццерия, Банки. Через дорогу находятся торговые центры - Экспоцентр, перекресток, ЦУМ. Одинаковое расстояние как до пл. Ленина так и до пл. Орджоникидзе. Автобусные остановки на любые автобусы тоже находятся в 5-и минутах ходьбы. Квартира идеальна для семьи с детьми, соседи все приличные, в подъезде тихо. Продается в связи с переездом. Уместен торг.

0 с 17.12.2024, обновлен 26.08.2025

Продавец: Василина
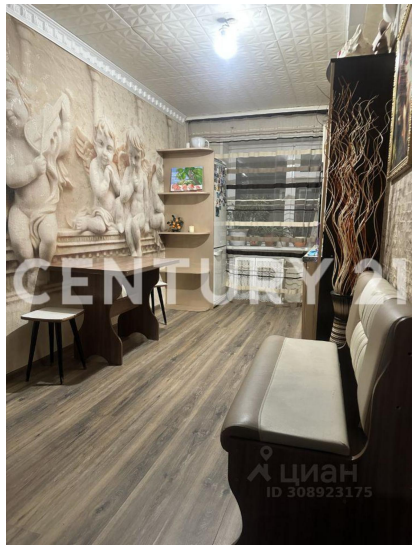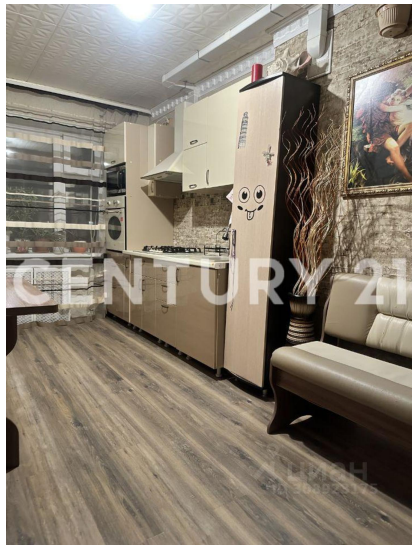
Телефон: 8 (964) 420-61-24