Купить квартиру за 6 800 000 рублей на Петровского, 10/3

Республика Саха, Городской округ Якутск, Якутск, Петровского, 10/3

6 800 000 Р
151 786Р за м^2

44.80 м^2
Общая

9 из 9
Этаж

Вышла на продажу просторная 1-комнатная квартира в районе 17 школы, в самом центре города. Дом 2003 года постройки, находится по адресу Петровского 10/3. Площадь 44,8 кв.м. + большая лоджия 5 кв.м.(застекленная) + дополнительная площадь за счет закрытого коридора 2,7 кв.м. Окна выходят на обе стороны. Красивый вид из окон.Квартира расположена на 9 этаже, сверху тех этаж.В квартире выполнен косметический ремонт, установлен кондиционер, санузел раздельный. Мебель частично остается. Спокойные и постоянные соседи.Удобная транспортная схема, все в шаговой доступности: остановки общественного транспорта, СОШ № 17, Детский сад №7 Остров сокровищ , СВФУ, аптеки, ТЦ, магазины, парикмахерские.Квартира без долгов и обременений. Использовался маткап, разрешение на руках.

0 с 10.12.2024, обновлен 19.08.2025

Продавец: Приоритет

Телефон: 8 (924) 562-69-26

Характеристики

Количество комнат	1	Тип дома	панельный
Этаж	9	Этажей всего	9
Наличие телефона	да	Наличие балкона	да

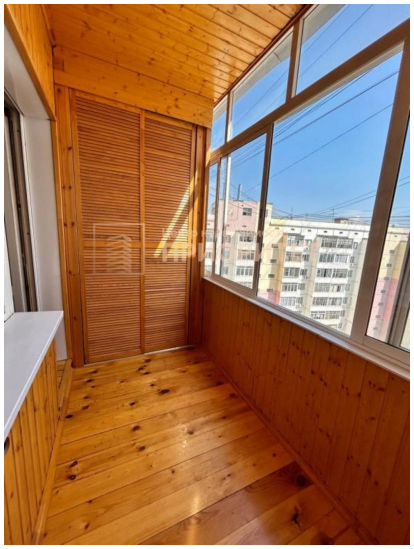
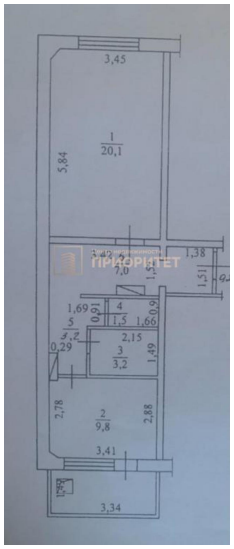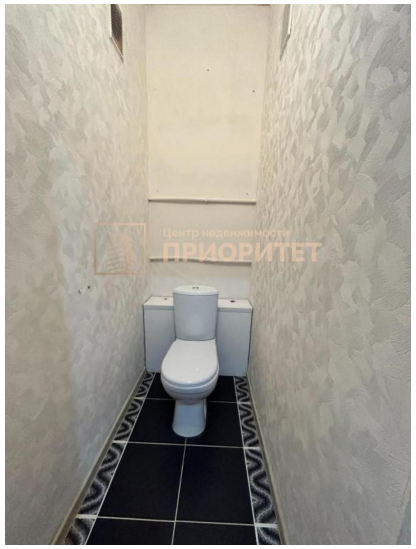
3,45
1
20,1
5,84
1,38
1,51
7,0
1,69
4
1,5
1,66
2,15
0,29
3
3,2
1,49
2,78
2
9,8
2,88
3,41
3,34