Купить квартиру за 10 700 000 рублей на Лермонтова, 31/5

Республика Саха, Городской округ Якутск, Якутск, Лермонтова, 31/5

10 700 000 Р
158 519Р за м^2

67.50 м^2	32.70 м^2	11.60 м^2	2 из 5
Общая	Жилая	Кухня	Этаж

Эксклюзивное предложение от ЦН Приоритет В продаже просторная 2-комнатная квартира в центре: по адресу: ул.Лермонтова 31/5; малоквартирный блочный дом 2005 года постройки; отличное расположение дом находится во дворе, вдали от пыли и шума дорог; площадь квартиры 67,5 кв.м. + большой застеклённый балкон 6,5 кв.м.; есть гардеробная комната; удобный 2 этаж; свежий ремонт, остаётся вся мебель и техника; всё в шаговой доступности (23 школа, ЯГНГ, Саха гимназия, детские сады Подснежник и Колокольчик , торговые центры, спортивные и фитнес-клубы, магазины); 1 собственник, без долгов и обременений, документы готовы к продаже; в подарок своя кладовка на этаже.

5 с 10.12.2024, обновлен 19.08.2025

Продавец: Приоритет

Телефон: 8 (924) 870-04-15

Характеристики
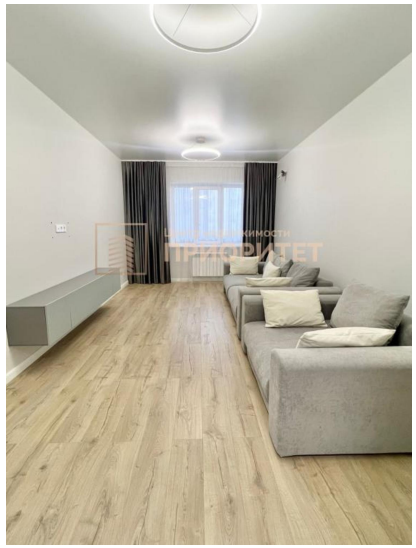
Количество комнат	2	Этаж	2
Этажей всего	5	Наличие телефона	да
Наличие балкона	да	Площадь жилая	32.70 кв. м
Площадь кухни	11.60 кв. м