Купить квартиру за 5 600 000 рублей на Якутская, 2/15

Республика Саха, Городской округ Якутск, Якутск, Якутская, 2/15

5 600 000 Р
140 000Р за м^2

40.00 м^2
Общая

В продаже 1-комн.квартира. Окружная дорога. Квартира с ремонтом, с/у совмещенный. Соседи дружелюбные, тихие, подъезд чистый, окна выходят на дворе. Без обременений

0 с 10.12.2024, обновлен 26.08.2025

Продавец: Юлия
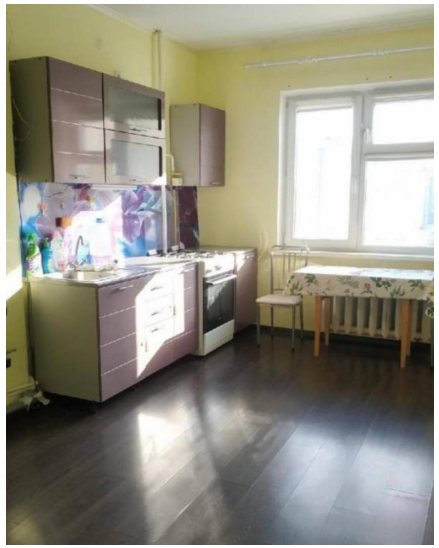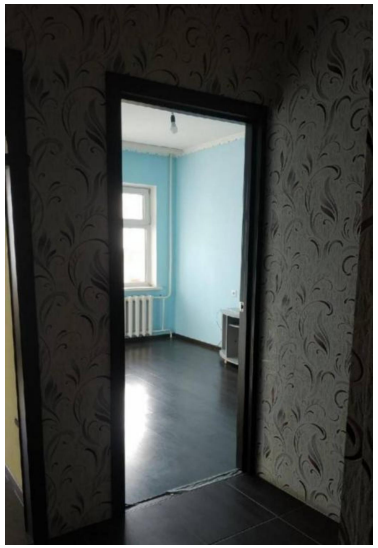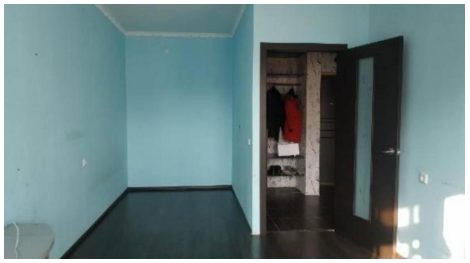
Телефон: 8 (914) 238-92-11