Купить квартиру за 5 150 000 рублей на Орджоникидзе, 5/1

Республика Саха, Городской округ Якутск, Якутск, Орджоникидзе, 5/1

5 150 000 Р
171 667Р за м^2

30.00 м^2
Общая

4 из 4
Этаж

В продаже 1-комн, квартире в районе пл. Орджоникидзе Общая площадь 30 кв.м, 4 этаж квартира светлая, уютная, с качественным ремонтоммебель и бытовая техника остается новым владельцам 1 собственник, без долгов и обремененийне упустите шанс приобрести квартиру по выгодной цене в самом центре города Якутска

0 с 10.12.2024, обновлен 19.08.2025

Продавец: Мария

Телефон: 8 (924) 166-64-19

Характеристики
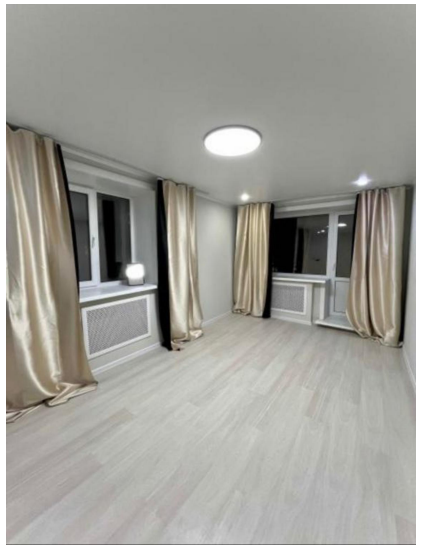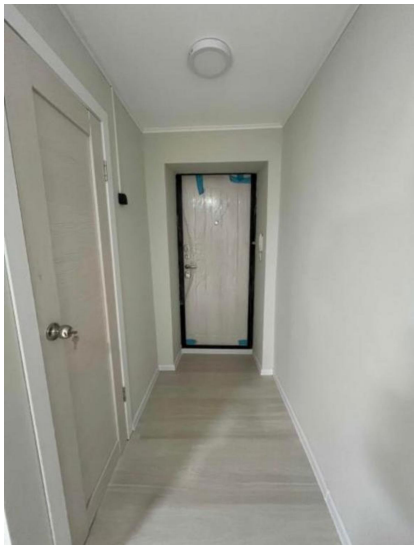
Количество комнат	1	Тип дома	кирпичный
Этаж	4	Этажей всего	4
Наличие телефона	да	Наличие балкона	да