Купить квартиру за 8 500 000 рублей на Якутская, 2/14

Республика Саха, Городской округ Якутск, Якутск, Якутская, 2/14

8 500 000 Р
129 573Р за м^2

65.60 м^2
Общая

3 из 5
Этаж

Продается очень ухоженная двухкомнатная квартира в спальном районе нашего города.Площадь квартиры - 65,6 кв.м. + просторная лоджия.Золотой 3 этаж в 5-этажном доме.Блочный дом 2013 года постройки.

0 с 10.12.2024, обновлен 19.08.2025

Продавец: Приоритет

Телефон: 8 (924) 899-95-88

Характеристики
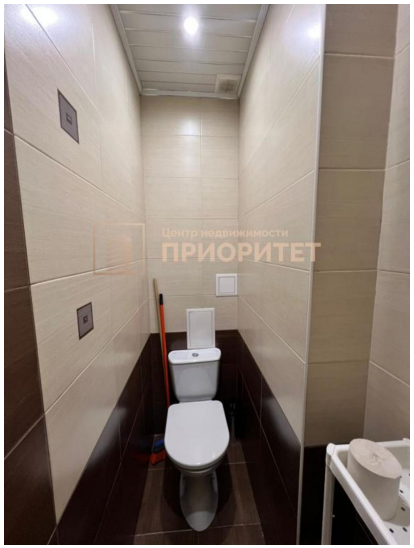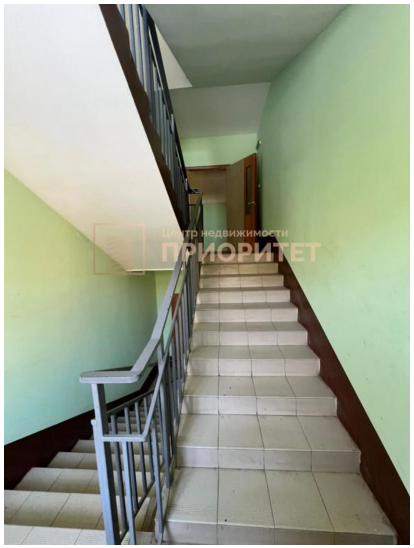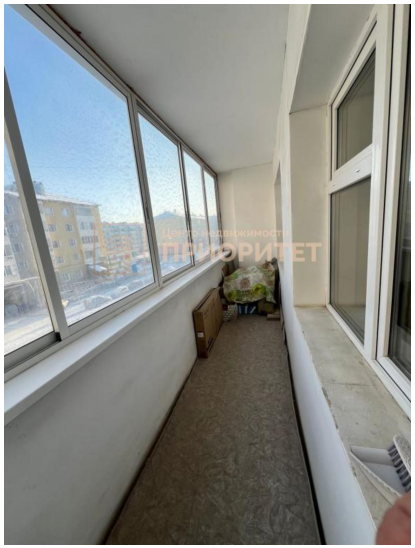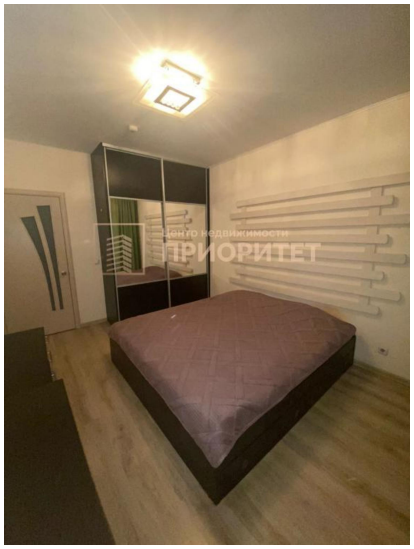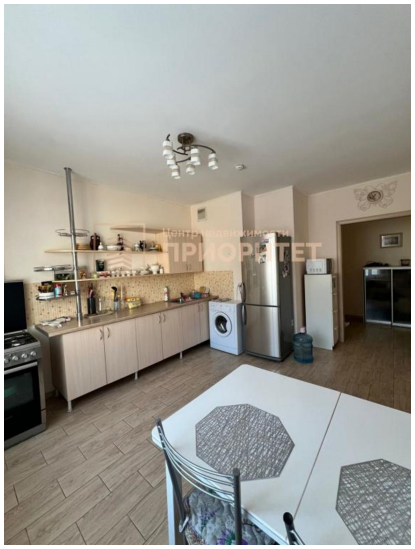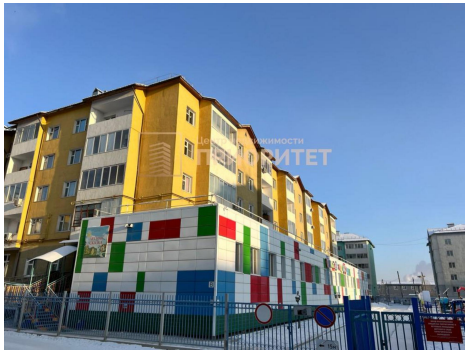
Количество комнат	2	Этаж	3
Этажей всего	5	Наличие телефона	да
Наличие балкона	да